CORUS

Novedades de la versión 7.25

CORUS

Principales Novedades CORUS / ECO sql 7.25

La nueva versión incluye las siguientes novedades principales:

- CORUS:
  - Presupuestos, Pedidos y Albaranes de Ventas:
    - Permite subir y bajar las líneas
    - Pegar líneas desde una hoja Excel
    - Impresión de subtotales por grupos de líneas
    - Selección de líneas de consumo para copiarlas en documento
  - CRM: Notificaciones y avisos de tareas pendientes
  - Productos: El informe de “Stocks a Reponer” se ha rediseñado con nuevas funcionalidades.
  - Otros Cambios

- ECO / Contabilidad:
  - Cartera: Remesas Adaptado al formato XML Noviembre 2017
  - SII: Envío Pagos/Cobros de Criterio de Caja

CORUS

Presupuestos, Pedidos y Albaranes de Ventas

Nueva opción para poder subir o bajar una línea de los documentos de Ventas. Para poder mover una línea deberá hacer clic sobre ella y después seleccionar el menú de “Líneas” y podrá escoger entre “Subir Línea” o “Bajar Línea”

Ejemplo:

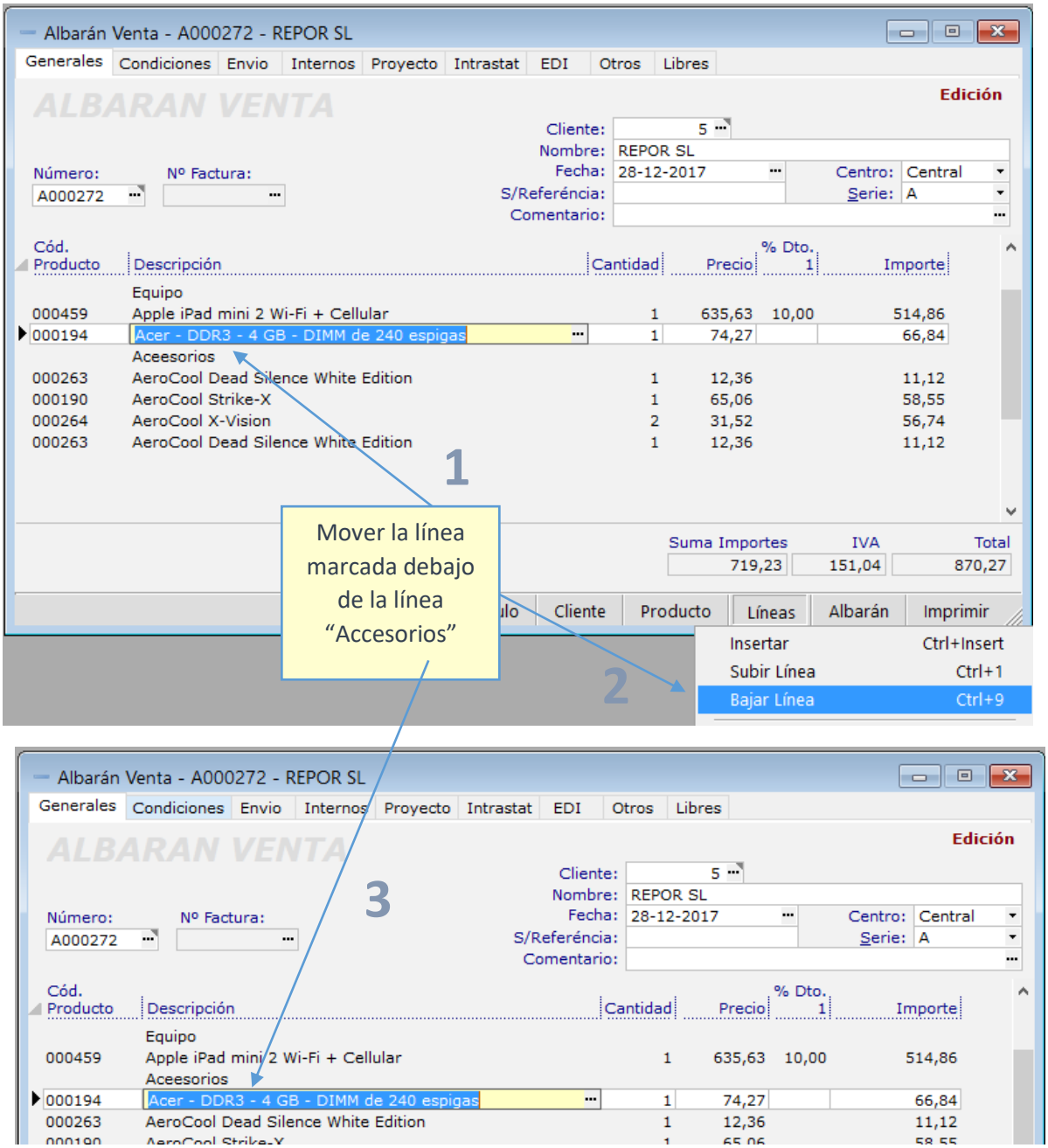

Nueva opción para poder pegar texto desde una hoja Excel a un documento de Ventas (Presupuesto, Pedido o Albarán). Ejemplo:

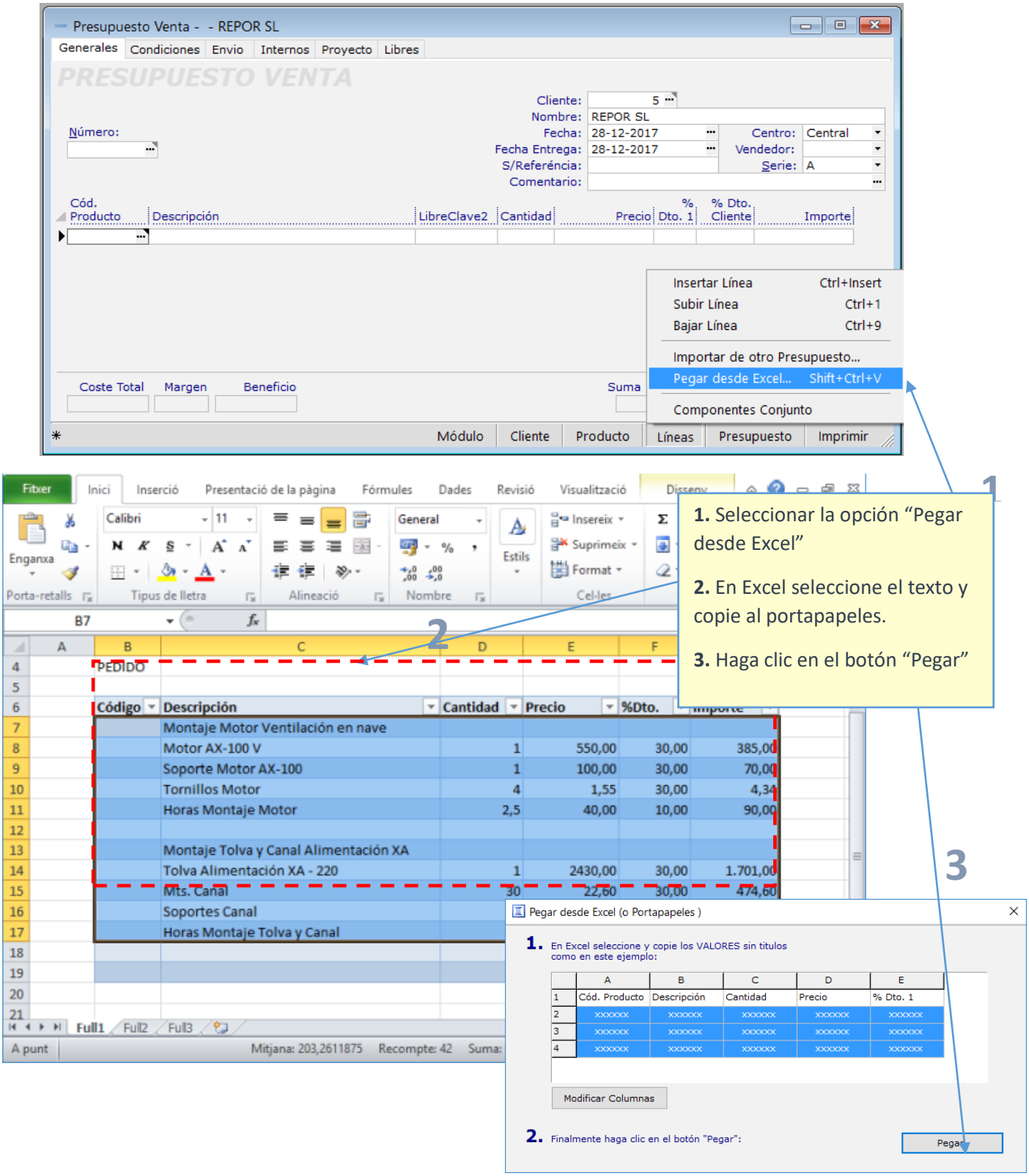

Resultado una vez copidas las líneas de Excel:

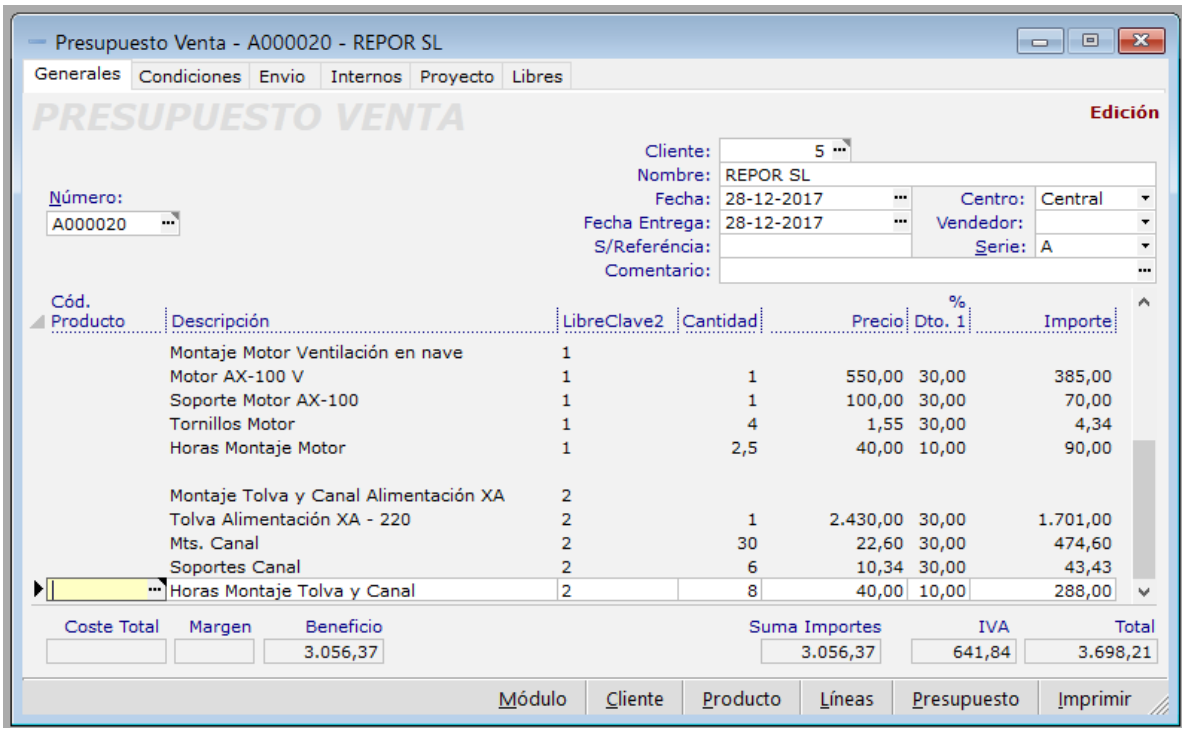

Nueva opción en la impresión de los documentos de ventas para poder calcular subtotales de un grupo de líneas.

La agrupación de subtotales se realiza desde el diseño de impresión de documentos de ventas, pero además debe utilizar un campo para indicar a que grupo pertenece la línea. En el ejemplo anterior del presupuesto de ventas utilizamos el campo "**LibreClave2**". Si se fija las primeras líneas tienen el número 1 y el segundo grupo el número 2.

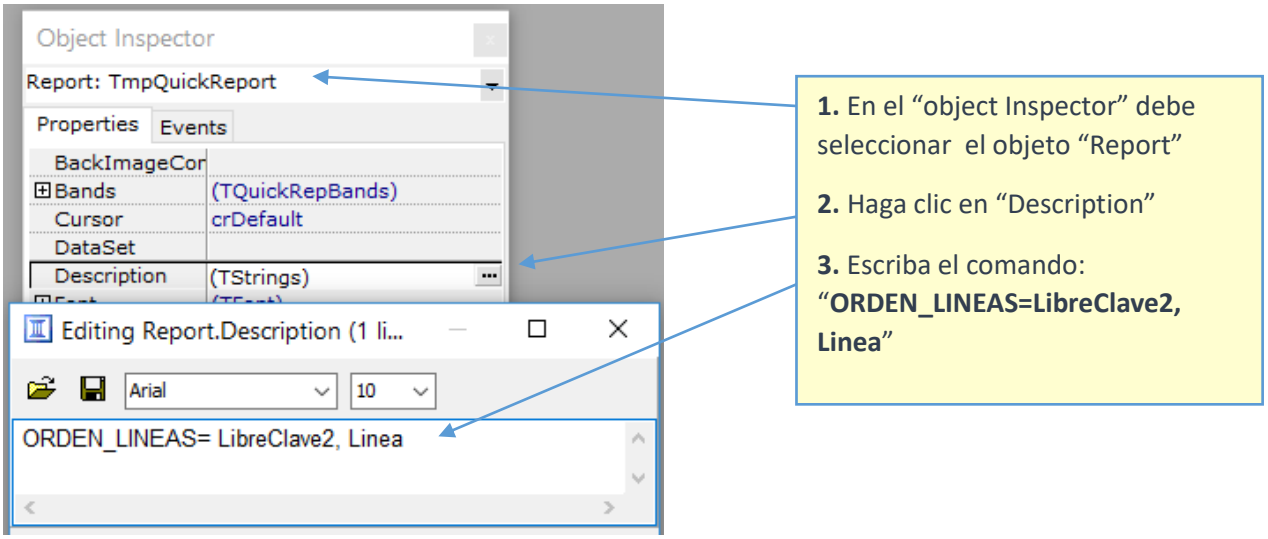

Ejemplo de impresión con subtotales:

EMPRESA DEMOSTRACIÓN, S.L.
NIF: B43564830 GRUP SET SETS, SL
Av. de Roma, 15
43005 TARRAGONA
Teléfono: 532123456
Fax: 532123457
info@demo.com
www.demo.com

PRESUPUESTO A000020	Cliente 5

Fecha	Página	Sus Referencia:
28-12-2017	1	

REPOR SL
NATUR-DIET MURIA, SL
Sol, 1234
28014 MADRID (MADRID)
ESPAÑA

563123123

Código	Descripción	Cantidad	Precio	% Dto.	Importe
	Montaje Motor Ventilación en nave				
	Motor AX-100 V	1	550,00	30	385,00
	Soporte Motor AX-100	1	100,00	30	70,00
	Tornillos Motor	4	1,55	30	4,34
	Horas Montaje Motor	2,5	40,00	10	90,00
		Subtotal:			549,34
	Montaje Tolva y Canal Alimentación XA				
	Tolva Alimentación XA - 220	1	2.430,00	30	1.701,00
	Mts. Canal	30	22,60	30	474,60
	Soportes Canal	6	10,34	30	43,43
	Horas Montaje Tolva y Canal	8	40,00	10	288,00
		Subtotal:			2.507,03

Ejemplo de impresión con subtotales

Suma Importes	Base Imponible	IVA	Cuota IVA	Total Presupuesto
3.056,37	3.056,37	21,00	641,84	3.698,21

Nueva opción para seleccionar los productos consumidos por un cliente y copiarlos directamente a un documento de Ventas (Presupuesto, Pedido, Albarán).

Ejemplo:

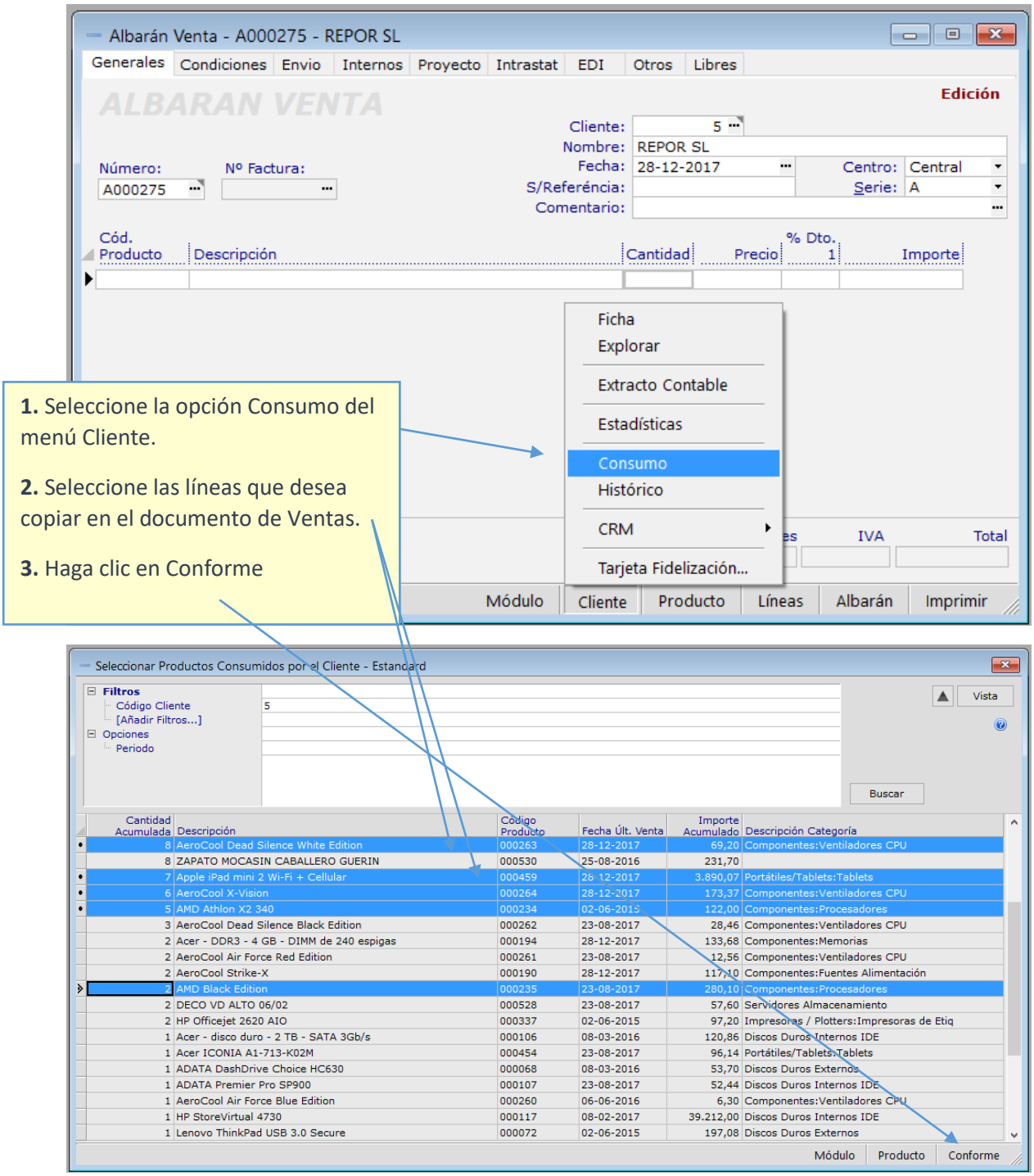

Resultado una vez seleccionadas las líneas de consumo:

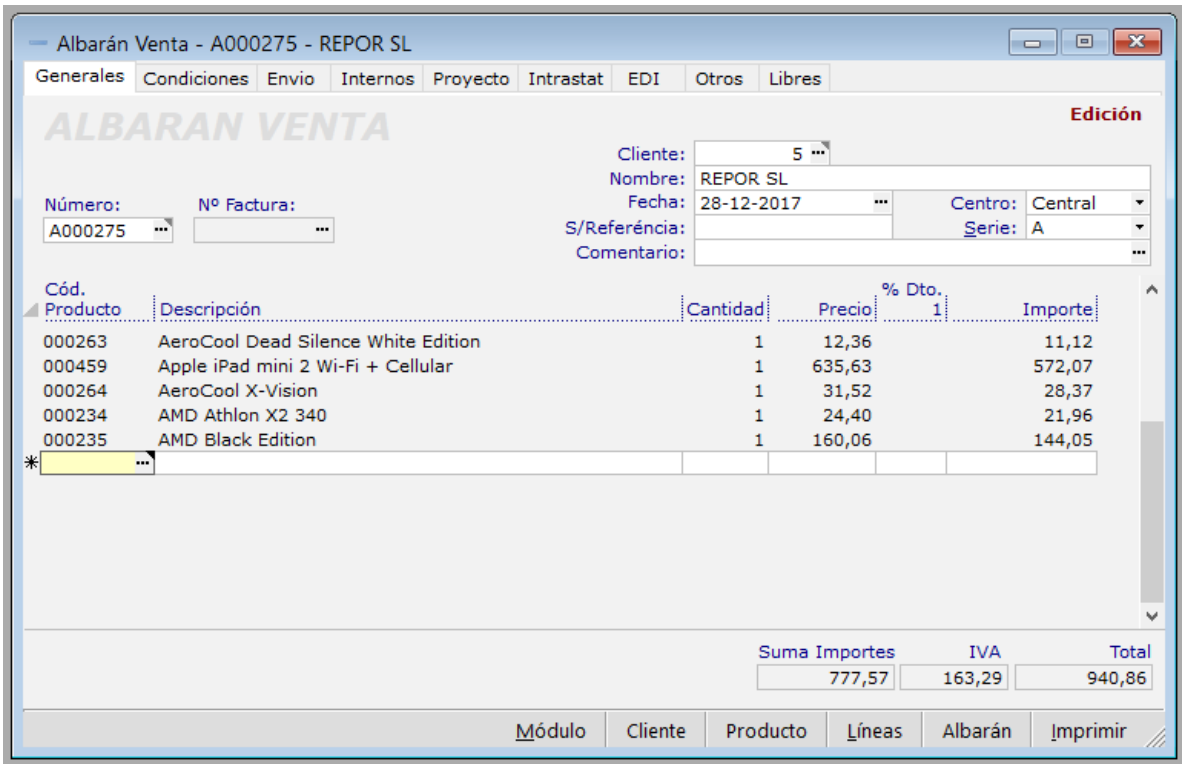

Ficha de clientes: Nueva opción para poder agrupar los albaranes: "por Dirección de Envió".

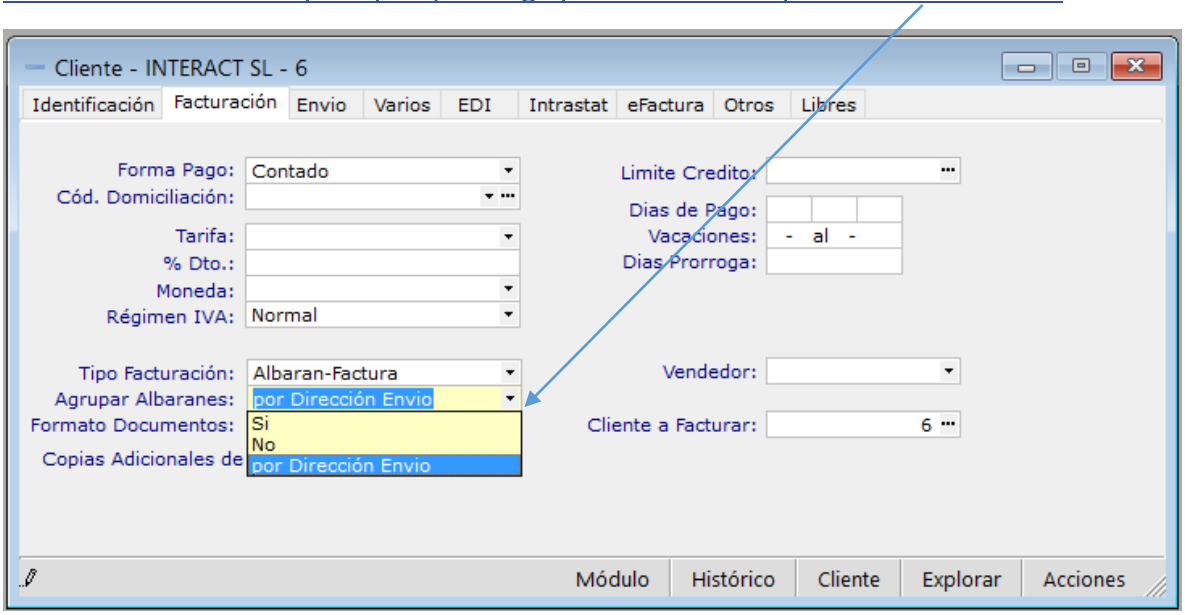

Ventas: pedidos: Crear Albaranes: Nueva opción para asignar el Transportista:

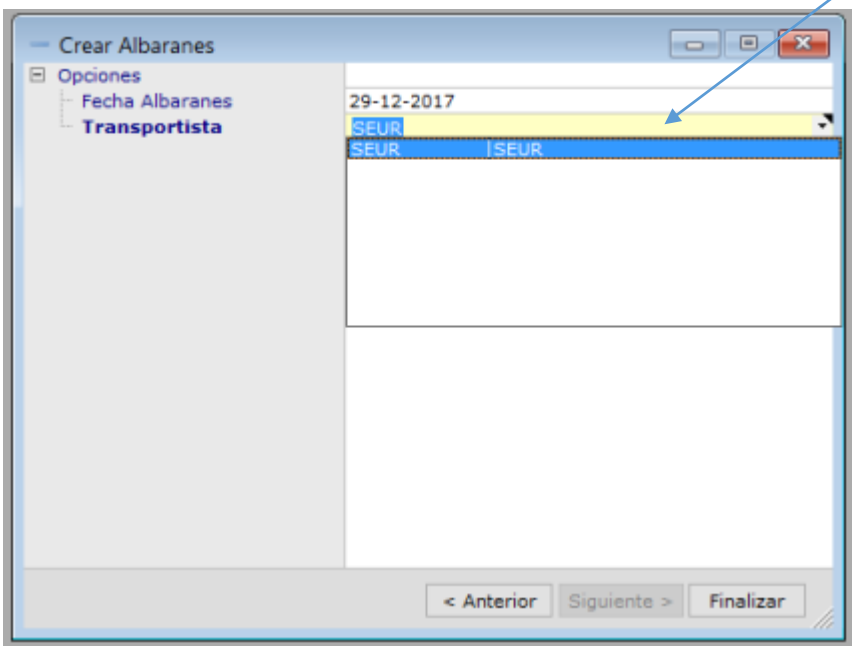

Ventas: Albaranes: Facturar: Ahora permite imprimir solo las facturas de papel es decir las que no han sido clasificadas como PDF (email) o Factura Electrónica.

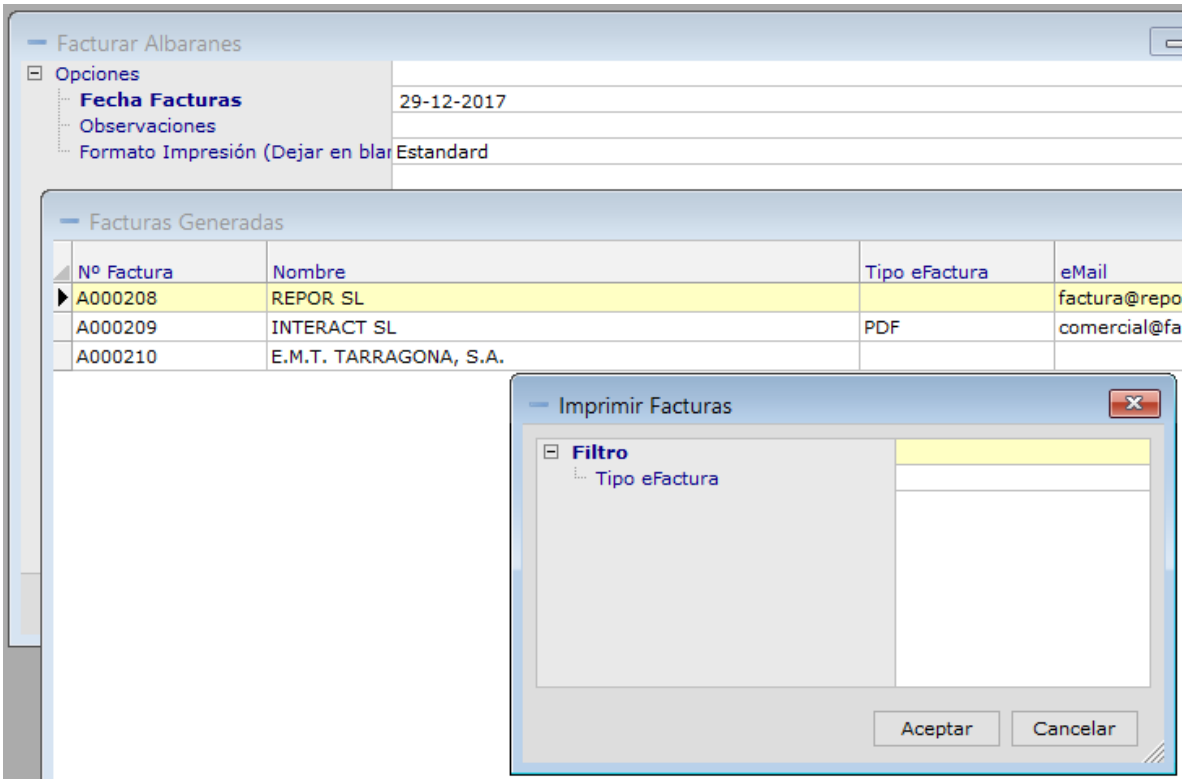

Módulo CRM: Notificaciones y avisos de tareas pendientes

Con esta nueva versión, sí el usuario tiene actividades pendientes y que estén vencidas o que falta poco para vencer, aparecerá por la pantalla un aviso para que recordarle que tiene actividades pendientes.

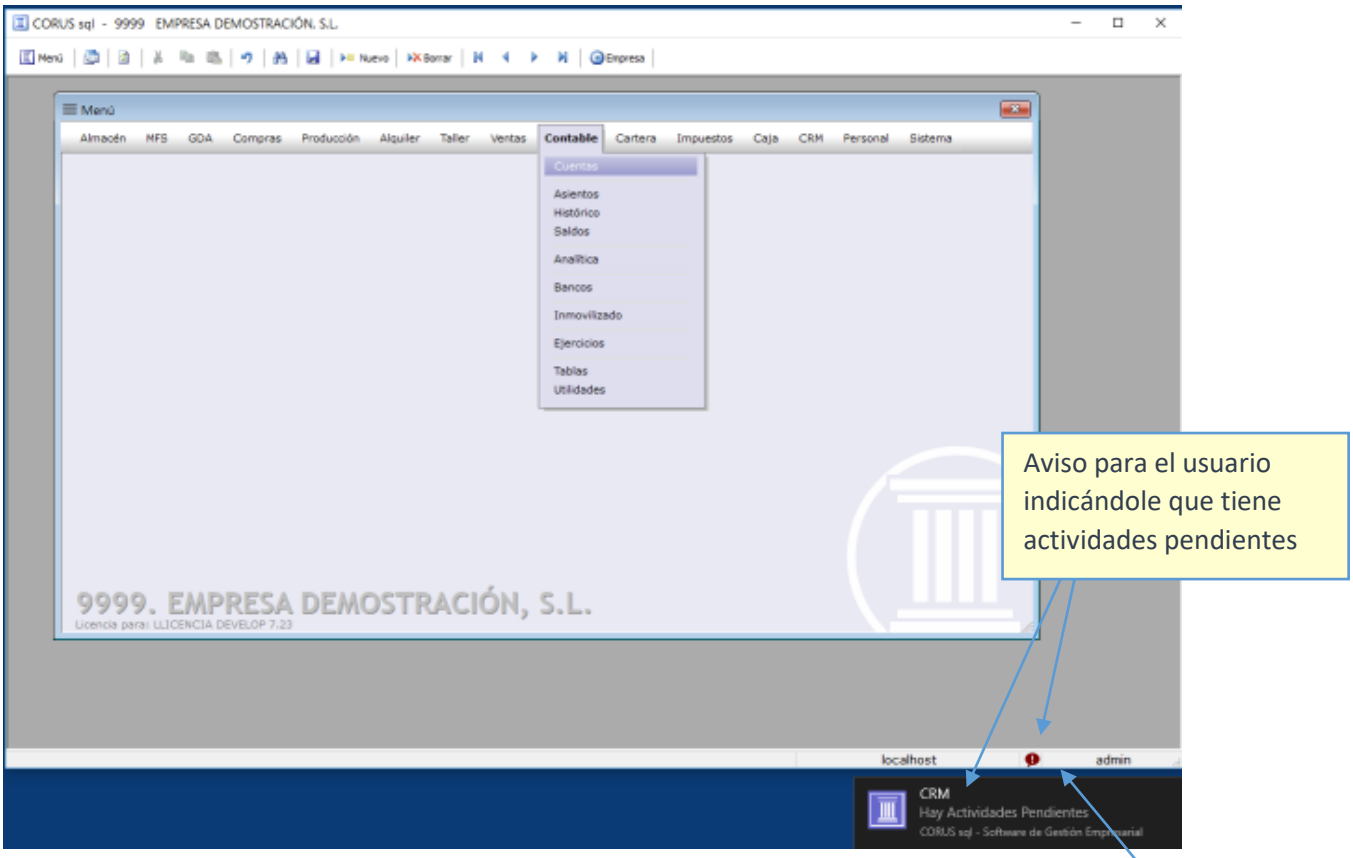

Haciendo doble clic en estos avisos, el usuario podrá acceder al detalle de las actividades:

Informe Stock a Reponer

El Informe de “Stock a Reponer” se ha rediseñado de nuevo para que se más rápido y con nuevas funcionalidades. Este informe ahora se encuentra en el apartado de “Aprovisionamiento”

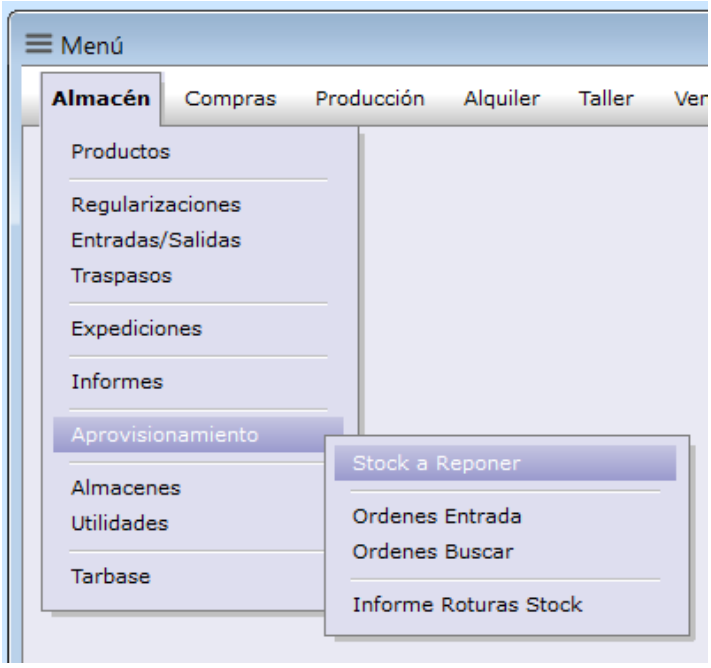

El nuevo informe ahora:

- Calcula las necesidades de stock de todos los almacenes (o de los almacenes filtrados) **de forma consolidada.**
- Permite crear pedidos de compra de las necesidades de forma manual o **automática**
- Permite crear Órdenes de Producción.
- Permite crear Órdenes de Aprovisionamiento.

Por ejemplo si queremos calcular las necesidades de stock hasta el 31-03-2018, según las ventas que tuvimos el primer trimestre del 2017. Haríamos lo siguiente:

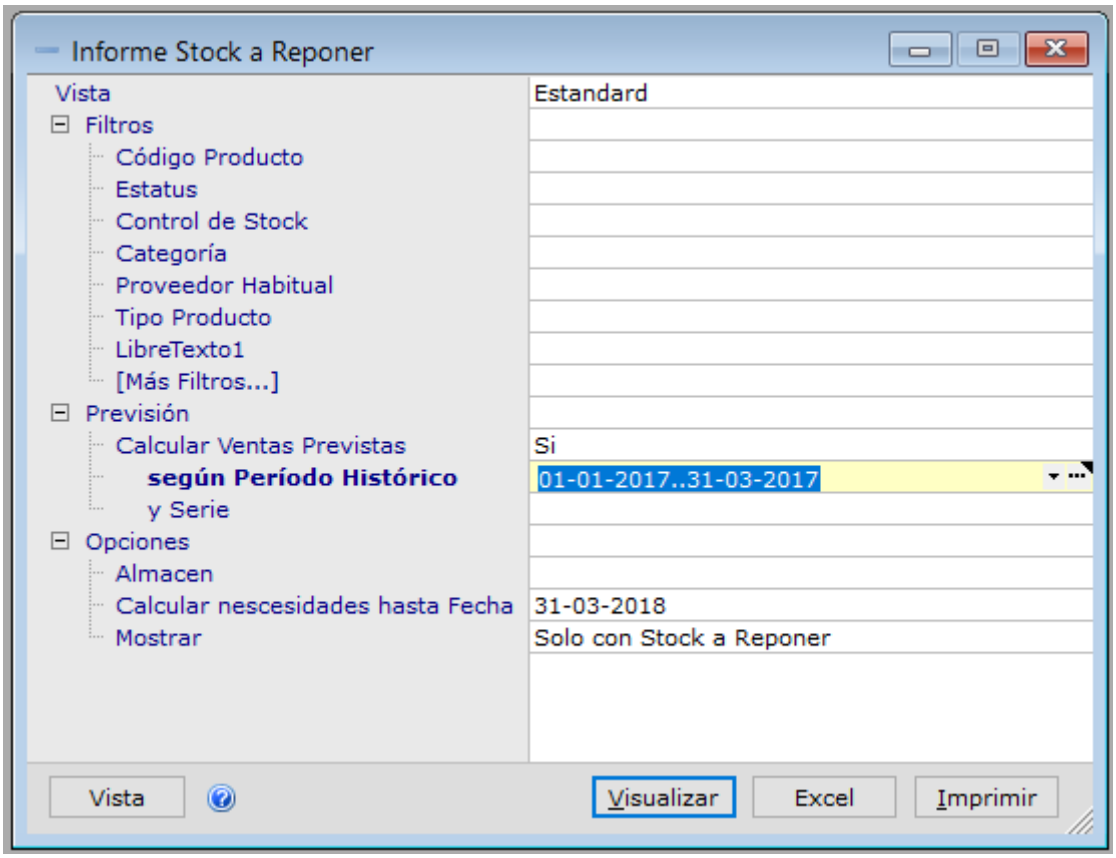

Stock a Reponer: Indica el stock que es necesario reponer a fecha actual

Stock Virtual = Ventas Previstas – (Stock Actual + Pdt. Recibir – Pdt. Servir)

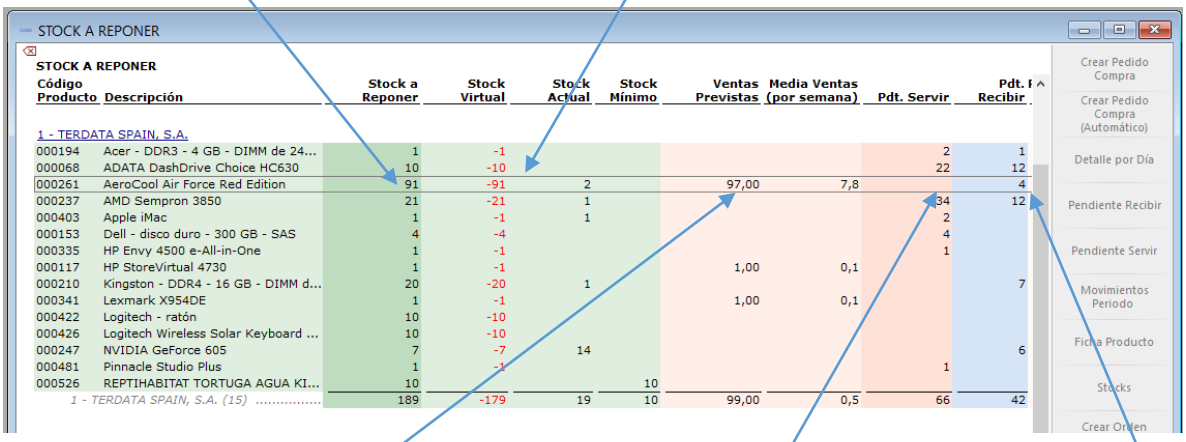

Código Producto	Descripción	Stock a Reponer	Stock Virtual	Stock Actual	Stock Mínimo	Ventas Previstas	Media Ventas (por semana)	Pdt. Servir	Pdt. Recibir
1 - TERDATA SPAIN, S.A.									
000194	Acer - DDR3 - 4 GB - DIMM de 24...	1	-1					2	1
000068	ADATA DashDrive Choice HC630	10	-10					22	12
000261	AeroCool Air Force Red Edition	91	-91	2		97,00	7,8		4
000237	AMD Sempron 3850	21	-21	1				34	12
000403	Apple iMac	1	-1	1				2	
000153	Dell - disco duro - 300 GB - SAS	4	-4					4	
000335	HP Envy 4500 e-All-in-One	1	-1					1	
000117	HP StoreVirtual 4730	1	-1			1,00	0,1		
000210	Kingston - DDR4 - 16 GB - DIMM d...	20	-20	1					7
000341	Lexmark X954DE	1	-1			1,00	0,1		
000422	Logitech - ratón	10	-10						
000426	Logitech Wireless Solar Keyboard ...	10	-10						
000247	NVIDIA GeForce 605	7	-7	14					6
000481	Pinnacle Studio Plus	1	-1					1	
000526	REPTIHABITAT TORTUGA AGUA KI...	10			10				
	1 - TERDATA SPAIN, S.A. (15)	189	-179	19	10	99,00	0,5	66	42

Ventas Previstas = Las ventas que se prevén según las ventas del periodo histórico que va del 01-01-2017 al 31-08-2017.

Pdt. Servir = Unidades Pendientes de Servir en Pedidos de Venta

Pdt. Recibir = Unidades Pendientes de Recibir en Pedidos de Compra

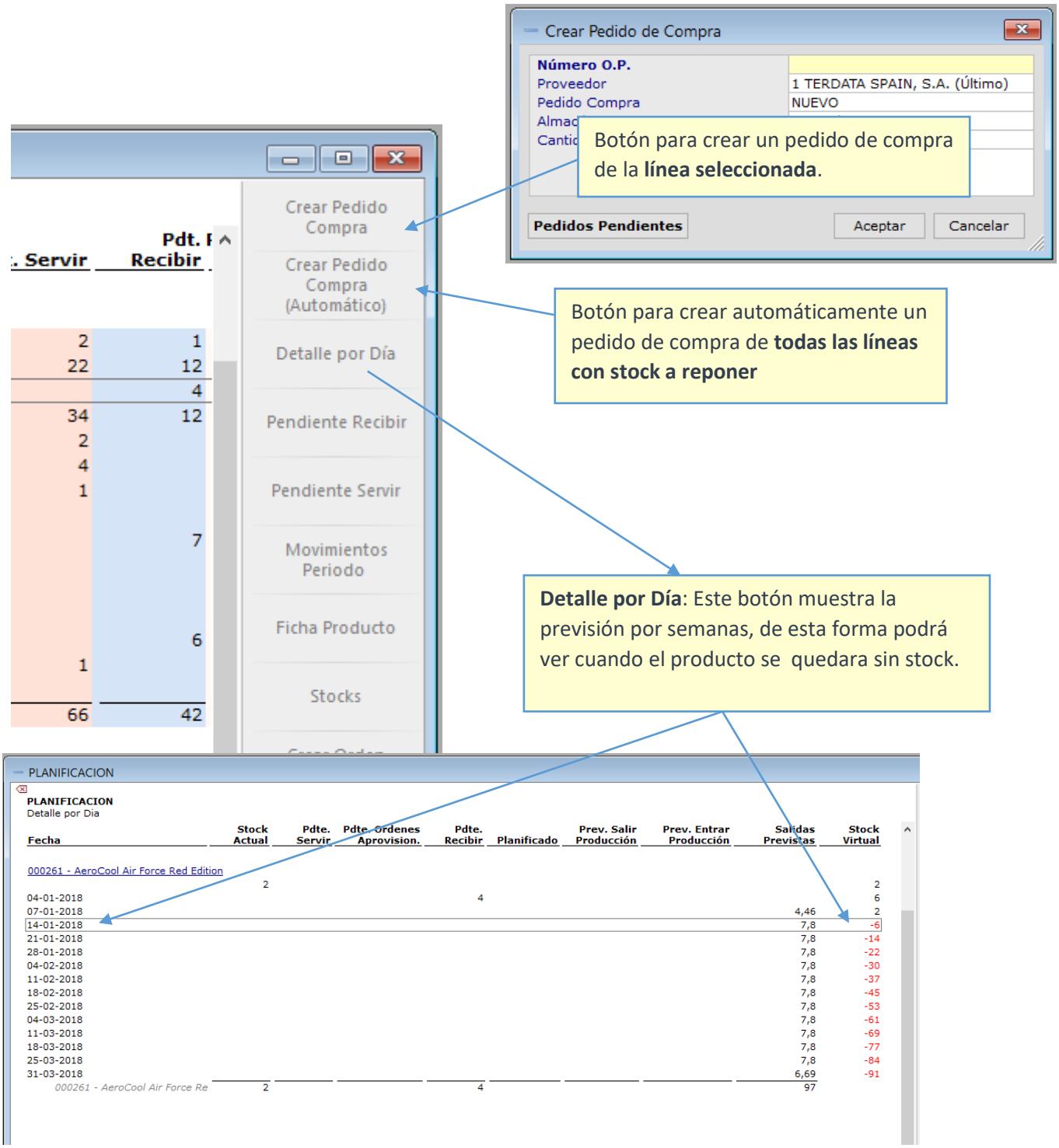
Crear Pedido de Compra
Número O.P.
Proveedor
1 TERDATA SPAIN, S.A. (Último)
Pedido Compra
NUEVO
Pedidos Pendientes
Aceptar
Cancelar
Botón para crear un pedido de compra de la **línea seleccionada**.
Crear Pedido Compra
Crear Pedido Compra (Automático)
Detalle por Día
Pendiente Recibir
Pendiente Servir
Movimientos Periodo
Ficha Producto
Stocks
Botón para crear automáticamente un pedido de compra de **todas las líneas con stock a reponer**
Detalle por Día: Este botón muestra la previsión por semanas, de esta forma podrá ver cuando el producto se quedara sin stock.
PLANIFICACION
PLANIFICACION
Detalle por Dia
Fecha
Stock Actual
Pdte. Servir
Pdte. Ordenes Aprovision.
Pdte. Recibir
Planificado
Prev. Salir Producción
Prev. Entrar Producción
Salidas Previstas
Stock Virtual
000261 - AeroCool Air Force Red Edition
04-01-2018
07-01-2018
14-01-2018
21-01-2018
28-01-2018
04-02-2018
11-02-2018
18-02-2018
25-02-2018
04-03-2018
11-03-2018
18-03-2018
25-03-2018
31-03-2018
000261 - AeroCool Air Force Re

En el caso de tener activado el módulo de producción, el informe a “Stock a Reponer” también tiene en cuenta para calcular las necesidades de stock:

- Pendiente de Consumir (Componentes de un conjunto que están en una orden de producción lanzada)
- Pendiente de Producir (Conjuntos que están una orden de producción lanzada)
- Cantidad Planificada (Conjuntos en Ordenes de Producción que aún no están lanzadas)

STOCK A REPONER

STOCK A REPONER

Código Producto	Descripción	Stock a Reponer	Stock Virtual	Stock Actual	Stock Mínimo	Ventas Previstas	Media Ventas (por semana)	Pdt. Servir	Pdte. Ordenes Aprovision.	Pdt. Recibir	Cant. Planificada	Pdt. Consumir	Pdt. de Producir
1 - TERDATA SPAIN, S.A.													
000194	Acer - DDR3 - 4 GB - DIMM de 24...	1	-1					2		1			
000068	ADATA DashDrive Choice HC630	10	-10					22		12			
000261	AeroCool Air Force Red Edition	91	-91	2		97,00	7,8			4			
000237	AMD Sempron 3850	21	-21	1				34		12			
000403	Apple iMac	1	-1	1				2					
000153	Dell - disco duro - 300 GB - SAS	4	-4					4					
000335	HP Envy 4500 e-All-in-One	1	-1					1					
000117	HP StoreVirtual 4730	1	-1			1,00	0,1						
000210	Kingston - DDR4 - 16 GB - DIMM d...	20	-20	1						7		28	
000341	Lexmark X954DE	1	-1			1,00	0,1						
000422	Logitech - ratón	10	-10									10	
000426	Logitech Wireless Solar Keyboard ...	10	-10									10	
000247	NVIDIA GeForce 605	7	-7	14						6		27	
000481	Pinnacle Studio Plus	1	-1					1					
000526	REPTIHABITAT TORTUGA AGUA KI...	10			10								
	1 - TERDATA SPAIN, S.A. (15)	189	-179	19	10	99,00	0,5	66		42		75	

En este ejemplo vemos como el stock a reponer tiene en cuenta también el stock pendiente de Consumir en Producción

Ordenes de Aprovisionamiento

(Solo si dispone del módulo de producción)

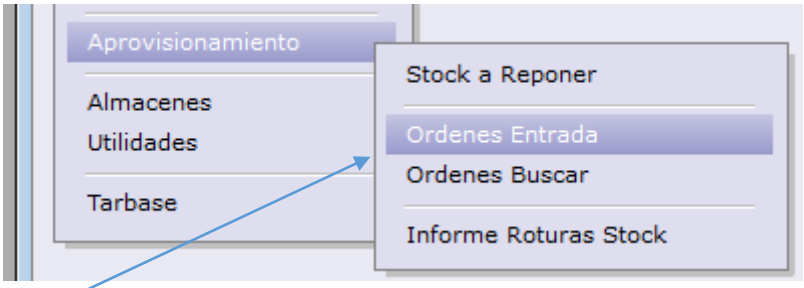

Las órdenes de aprovisionamiento sirven para que el responsable de ventas pueda crear órdenes de aprovisionamiento según las necesidades previstas de ventas. Estas órdenes de aprovisionamiento serán luego utilizadas por el responsable de producción para poder planificarlas en las órdenes de producción.

Otros Cambios

- En los informes de los Documentos de Ventas (Pedidos, Albaranes) se ha incluido el campo de Ruta.
- El campo “Conforme” o “Conforme Fra.” de Pedidos y Albaranes de Ventas solo lo pueden modificar los usuarios con el permiso “Acceso en áreas restringidas”.
- Informe Eficiencia del módulo de Taller: Nueva opción para que no se incluyan las OT’s que están abiertas.
- Ficha Proyecto: Se han incluido nuevos campos libres.
- Modulo conexión: iGes. Ahora al exportar los clientes también se incluyen las direcciones de Envió.
- Ahora también se puede verificar el NIF con hacienda desde los Pedidos y Presupuestos de Ventas
- Documentos Ventas: Campo “Direcciones de Envió” ahora tiene un nuevo botón para buscar.
- Modulo Alquiler: Ahora el importe por seguro se calcula por días naturales.

ECO

Cartera Cobros

Se ha adaptado el formato del fichero XML para las remesas de cobros al nuevo formato que entro en vigor en noviembre del 2017.

SII
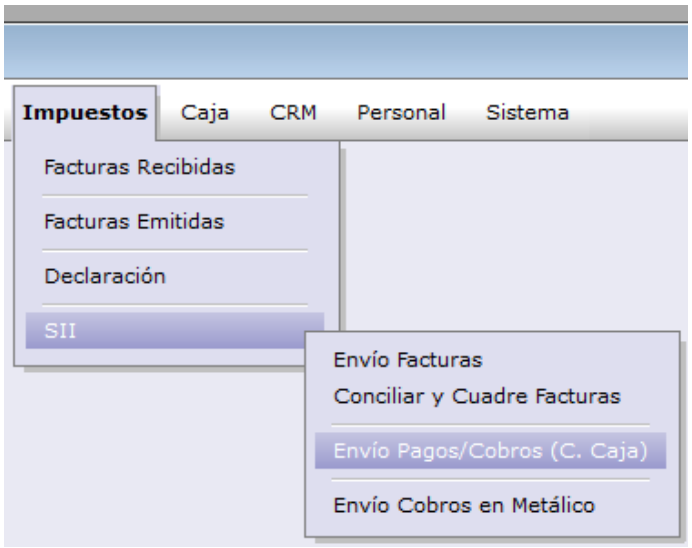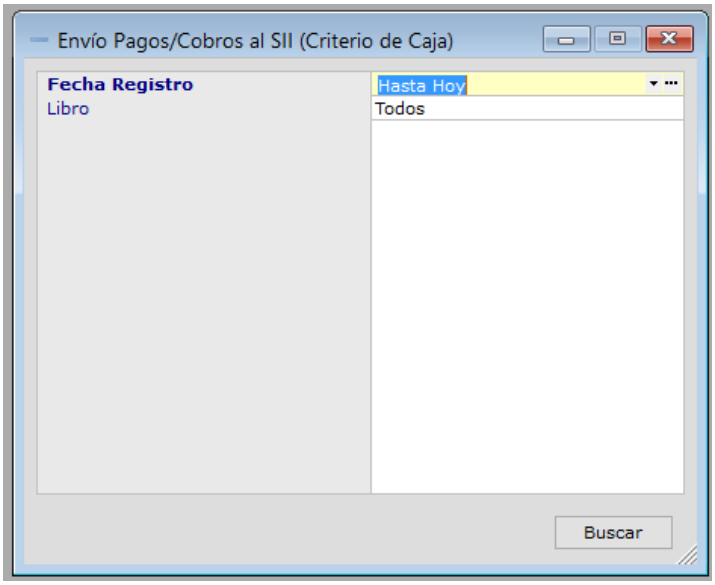
Se ha incluido una nueva opción para poder enviar al sistema SII los cobros y pagos de las facturas que estén en régimen de IVA de Criterio de Caja. Su funcionamiento es igual al que se utiliza para enviar Facturas.