CORUS

Novedades de la versión 7.23

CORUS

Principales Novedades CORUS / ECO sql 7.23

La nueva versión incluye las siguientes novedades:

- ECO / Contabilidad:
  - Cuadre Liquidación IVA: Generación del modelo 303.
  - Cuadre Liquidación IVA: Nueva opción para Imprimir el Resumen de IVA con Soportado y Repercutido en una sola página.
  - Extracto Contable: Si el saldo contable no es igual al saldo de cartera sale un aviso por pantalla.
  - Modulo Analítica: Ara permite realizar balances con multi-centro con el asterisco. Ejemplo Centro: 10*

- CORUS:
  - Nuevo módulo de Productos con Variantes (Tallas, Colores, …)
  - Nueva opción para Explorar Proyectos
  - Multiselección de Productos en Presupuestos, Pedidos, Albaranes (Ventas y Compras)
  - Promociones: Ahora incluye la multiselección de clientes y de Productos.
  - Factura E. Formato xml adaptado a la nueva versión 3.2.1 y nuevo sistema de política de firma para ser compatible con el portal: https://face.gob.es/#/es/facturas/validar-visualizar-facturas
  - IBAN en clientes/proveedores: Ahora es posible incluir letras en cualquier parte de la cuenta. (necesario para cuentas de otros países como Italia, Francia, …)
  - Presupuestos Ventas: Ahora se pueden vincular documentos externos
  - Albaranes Ventas: Al introducir un NIF para una venta de contado, se comprueba que el NIF no este dado de alta en Clientes en caso afirmativo sale un aviso.
  - Presupuestos/Pedidos/Albaranes: Nueva opción para poder importar líneas de otro/s documentos.
  - TPV: Nuevo parámetro para poder indicar si después de introducir la cantidad se va automáticamente a la siguiente línea.
  - Ficha Producto: Nuevo campo “Plazo de Entrega” en las tarifas de los proveedores.
  - Impresión de facturas Ventas: Nueva opción para imprimir los albaranes por orden de Fecha.
  - Módulo Alquiler: Ahora es posible definir un grupo contable en servicios y también en las tarifes de alquiler.
  - Modulo Taller:
    - Nueva opción para duplicar OT’s y presupuestos de taller
    - Nueva opción para insertar líneas en OT’s, presupuestos y citas.
    - Nueva opción para vincular documentos externos en OT’s
    - En las líneas de la OT, ahora es posible ver el nombre del operario.

ECO sql

Desde el módulo de cuadre y liquidación de IVA, ahora es posible generar el fichero del modelo 303 para poder ser importado desde la página de liquidación del IVA https://www.agenciatributaria.gob.es

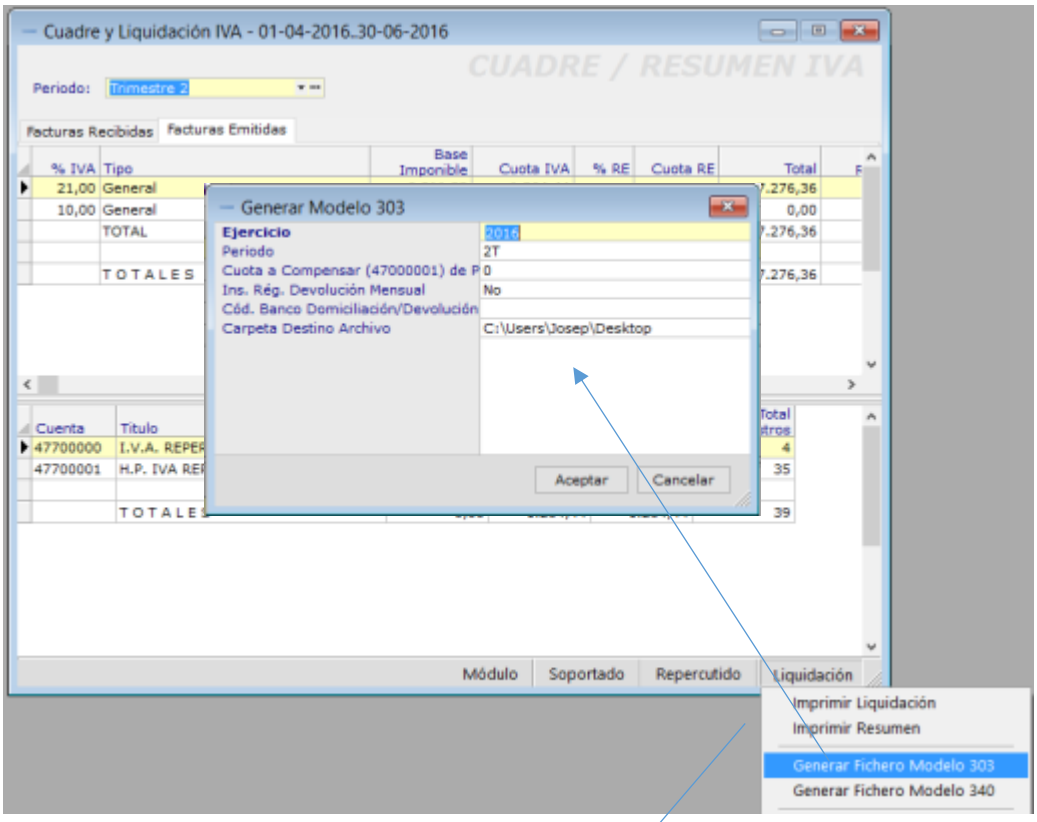

También desde este módulo hay una nueva opción para poder generar un informe resumen del periodo seleccionado con el IVA Soportado y Repercutido en una sola página.

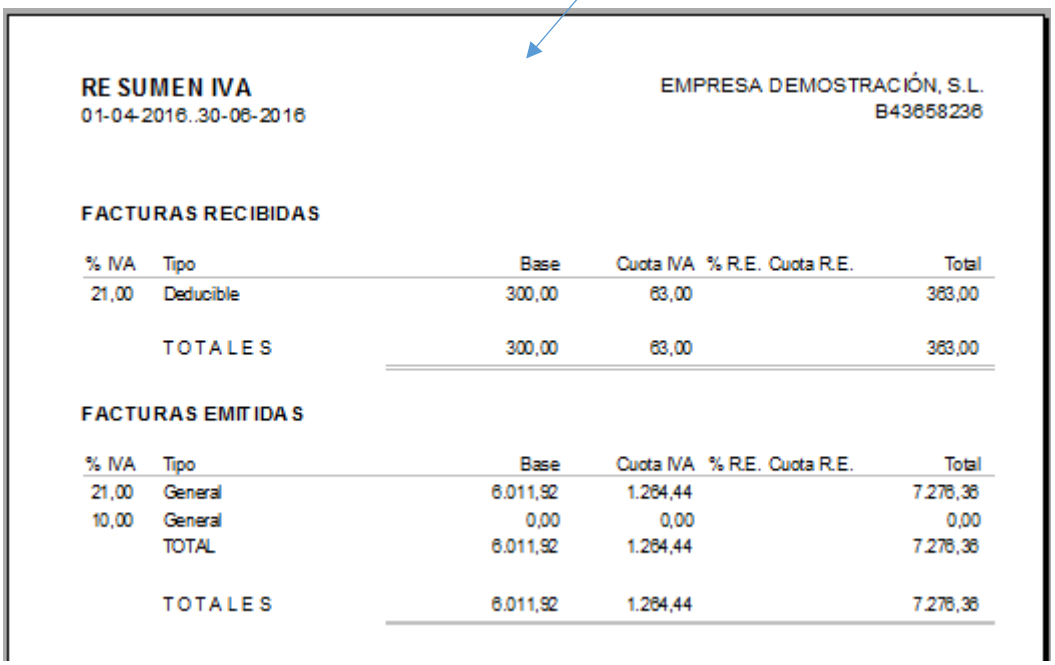

RESUMEN IVA
01-04-2016..30-06-2016

EMPRESA DEMOSTRACIÓN, S.L.
B43658236

FACTURAS RECIBIDAS

% IVA	Tipo	Base	Cuota IVA	% R.E.	Cuota R.E.	Total
21,00	Deducible	300,00	63,00			363,00
	TOTALES	300,00	63,00			363,00

FACTURAS EMITIDAS

% IVA	Tipo	Base	Cuota IVA	% R.E.	Cuota R.E.	Total
21,00	General	6.011,92	1.264,44			7.276,36
10,00	General	0,00	0,00			0,00
	TOTAL	6.011,92	1.264,44			7.276,36
	TOTALES	6.011,92	1.264,44			7.276,36

CORUS sql

Ahora des de los documentos de compras y ventas (Presupuestos, Pedidos y Albaranes), es posible realizar la multiselección de Productos. Con esta opción es posible escoger varios productos de la ventana de búsqueda y añadirlos directamente al documento. Ejemplo:

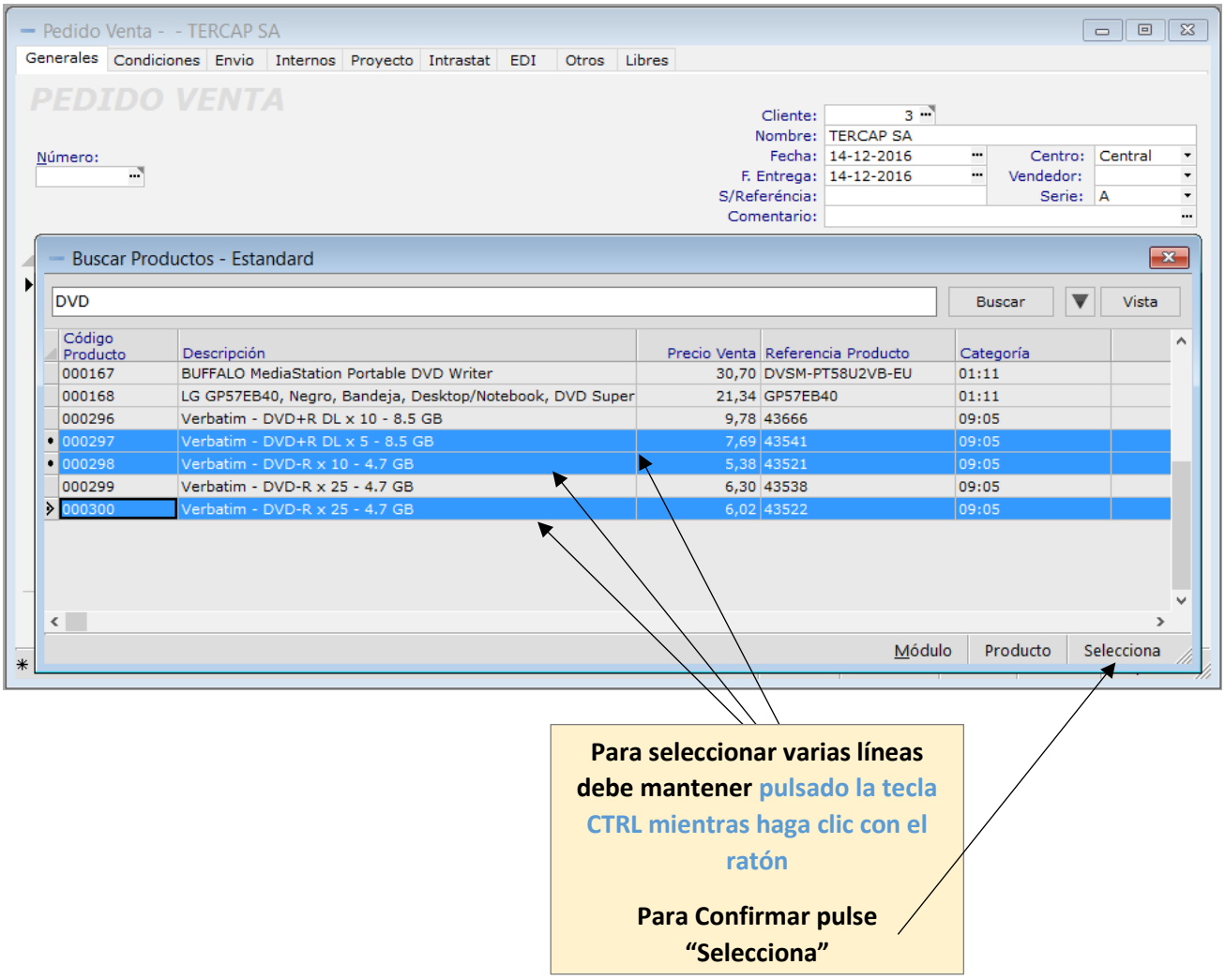

Todas las líneas seleccionadas se añadirán al documento:

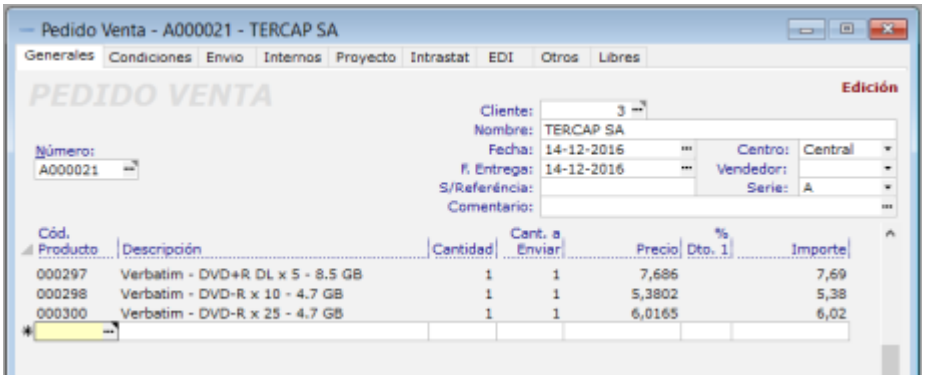

<u>Explorar en Proyectos</u>: Ahora des de Proyectos también se ha incluido la opción de “Explorar”, con ello obtenemos una visión global de todos los movimientos que se han realizado con un proyecto:

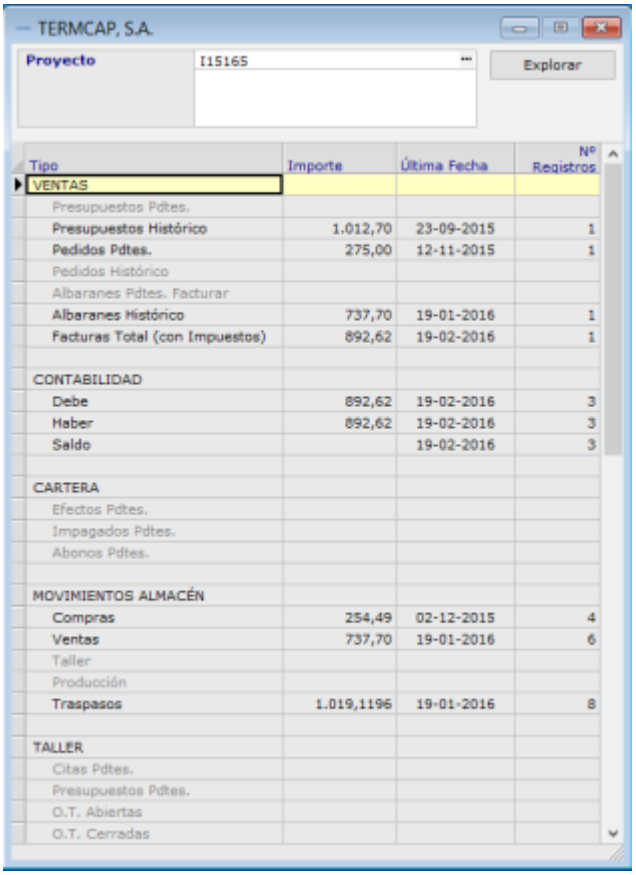

Tipo	Importe	Última Fecha	Nº Registros
VENTAS			
Presupuestos Pdtes.			
Presupuestos Histórico	1.012,70	23-09-2015	1
Pedidos Pdtes.	275,00	12-11-2015	1
Pedidos Histórico			
Albaranes Pdtes. Facturar			
Albaranes Histórico	737,70	19-01-2016	1
Facturas Total (con Impuestos)	892,62	19-02-2016	1
CONTABILIDAD			
Debe	892,62	19-02-2016	3
Haber	892,62	19-02-2016	3
Saldo		19-02-2016	3
CARTERA			
Efectos Pdtes.			
Impagados Pdtes.			
Abonos Pdtes.			
MOVIMIENTOS ALMACÉN			
Compras	254,49	02-12-2015	4
Ventas	737,70	19-01-2016	6
Taller			
Producción			
Traspasos	1.019,1196	19-01-2016	8
TALLER			
Citas Pdtes.			
Presupuestos Pdtes.			
O.T. Abiertas			
O.T. Cerradas			

Módulo Productos con Variantes (opcional)

Con esta nueva versión de CORUS ahora es posible definir Variantes de Productos (modulo opcional)

Las variantes de productos se utilizan para gestionar productos que tienen diferentes variaciones, como color, tallas,.. Permite gestionar el producto a nivel de Código/Modelo (para todas las variaciones) y a nivel de variante (atributos específicos, precios, código de barras, stock, …)

Como ejemplo, una empresa que vende zapatos puede tener el siguiente producto:

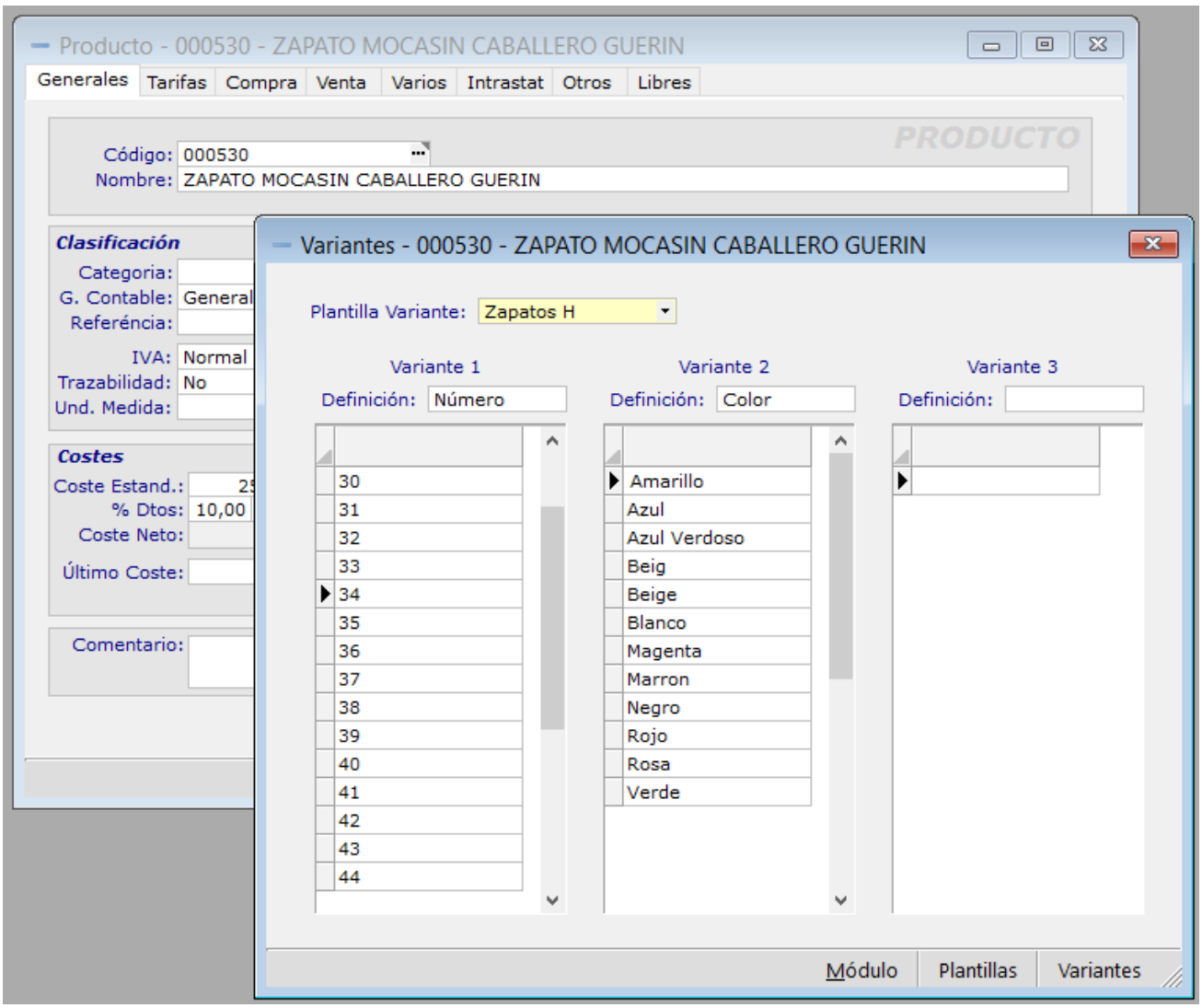

En este ejemplo, “ZAPATO MOCASIN CABALLERO GUERIN” es la denominación del modelo y “ZAPATO MOCASIN CABALLERO GUERIN, 34, Azul” es la variante.

En este ejemplo tendremos un total de 180 productos diferentes (15 Números x 12 Colores)

Precios y campos específicos para variantes:

Además con las variantes es posible establecer Precios, descuento, códigos de barras, especiales:

Variantes - 000530 - ZAPATO MOCASIN CABALLERO GUERIN

Ver: por Número y Color

Variante	Precio Coste	% Dto. Coste 1	% Dto. Coste 2	Precio Venta	Precio Venta con IVA	% Dto. Venta	Cód. EAN	Referéncia	Stock Total
30									22
Amarillo	18,00	10,00	20,00	33,05	39,9905	5,00	2000000000442		-20
Azul	18,00	10,00	20,00	33,05	39,9905	5,00	2000000000459		-48
Azul Verdoso	18,00	10,00	20,00	33,05	39,9905	5,00	2000000000930		3
Beig	18,00	10,00	20,00	33,05	39,9905	5,00	2000000000466		5
Beige	18,00	10,00	20,00	33,05	39,9905	5,00	2000000000992		
Blanco	18,00	10,00	20,00	33,05	39,9905	5,00	2000000000800		4
Magenta	18,00	10,00	20,00	33,05	39,9905	5,00	2000000000862		6
Marron	18,00	10,00	20,00	33,05	39,9905	5,00	2000000001005		
Negro	18,00	10,00	20,00	33,05	39,9905	5,00	2000000001012		
Rojo	18,00	10,00	20,00	33,05	39,9905	**6,00**	2000000000473		8
Rosa	**30,00**	**5,00**	**1,00**	**34,7025**	**41,99**	5,00	2000000000480	Rosa 30	48
Verde	18,00	10,00	20,00	33,05	39,9905	5,00	2000000000497	Verde 30	16
31									-76
Amarillo	18,00	10,00	20,00	33,05	39,9905	5,00	2000000000503		15
Azul	18,00	10,00	20,00	33,05	39,9905	5,00	2000000000510		-61
Azul Verdoso	18,00	10,00	20,00	33,05	39,9905	5,00	2000000000947		
Beig	18,00	10,00	20,00	33,05	39,9905	5,00	2000000000527		
Beige	18,00	10,00	20,00	33,05	39,9905	5,00	2000000001029		
Blanco	18,00	10,00	20,00	33,05	39,9905	5,00	2000000000817		
Magenta	18,00	10,00	20,00	33,05	39,9905	5,00	2000000000879		-50
Marron	18,00	10,00	20,00	33,05	39,9905	5,00	2000000001036		
Negro	18,00	10,00	20,00	33,05	39,9905	5,00	2000000001043		
Rojo	18,00	10,00	20,00	33,05	39,9905	5,00	2000000001050		17
Rosa	**30,00**	10,00	20,00	**34,7025**	**41,99**	5,00	2000000000541		3
Verde	18,00	10,00	20,00	33,05	39,9905	5,00	2000000000558		
32									
Amarillo	18,00	10,00	20,00	33,05	39,9905	5,00	2000000000565		
Azul	18,00	10,00	20,00	33,05	39,9905	5,00	2000000000572		
Azul Verdoso	18,00	10,00	20,00	33,05	39,9905	5,00	2000000000954		

Módulo | Lista | Acciones

En este ejemplo vemos como todas las variantes tienen un código de barras, a parte también vemos que la variante con color “Rosa” tiene unos precios de compra y ventas especiales (están resaltados en negrita).

Inventario: el inventario se gestiona por variante de producto. Con propósitos informativos, en la ficha del modelo del producto se muestra el total de stock del modelo, pero el inventario actual es calculado por variante:

INVENTARIO CON VARIANTES

INVENTARIO CON VARIANTES

Código Producto	Descripción	Atributo 1	Atributo 2	Atributo 3	Stock
000530	ZAPATO MOCASIN CABALLERO GUERIN	30	Amarillo		-20
000530	ZAPATO MOCASIN CABALLERO GUERIN	30	Azul		-48
000530	ZAPATO MOCASIN CABALLERO GUERIN	30	Azul Verdoso		3
000530	ZAPATO MOCASIN CABALLERO GUERIN	30	Beig		5
000530	ZAPATO MOCASIN CABALLERO GUERIN	30	Blanco		4
000530	ZAPATO MOCASIN CABALLERO GUERIN	30	Magenta		6
000530	ZAPATO MOCASIN CABALLERO GUERIN	30	Rojo		8
000530	ZAPATO MOCASIN CABALLERO GUERIN	30	Rosa		48
000530	ZAPATO MOCASIN CABALLERO GUERIN	30	Verde		16
000530	ZAPATO MOCASIN CABALLERO GUERIN	31	Amarillo		15
000530	ZAPATO MOCASIN CABALLERO GUERIN	31	Azul		-61
000530	ZAPATO MOCASIN CABALLERO GUERIN	31	Magenta		-50
000530	ZAPATO MOCASIN CABALLERO GUERIN	31	Rojo		17
000530	ZAPATO MOCASIN CABALLERO GUERIN	31	Rosa		3
000530	ZAPATO MOCASIN CABALLERO GUERIN	33	Blanco		-1

Explorar Productos

Ejemplo de los movimientos de un producto pero con los atributos: Tala 30, Color: Azul.

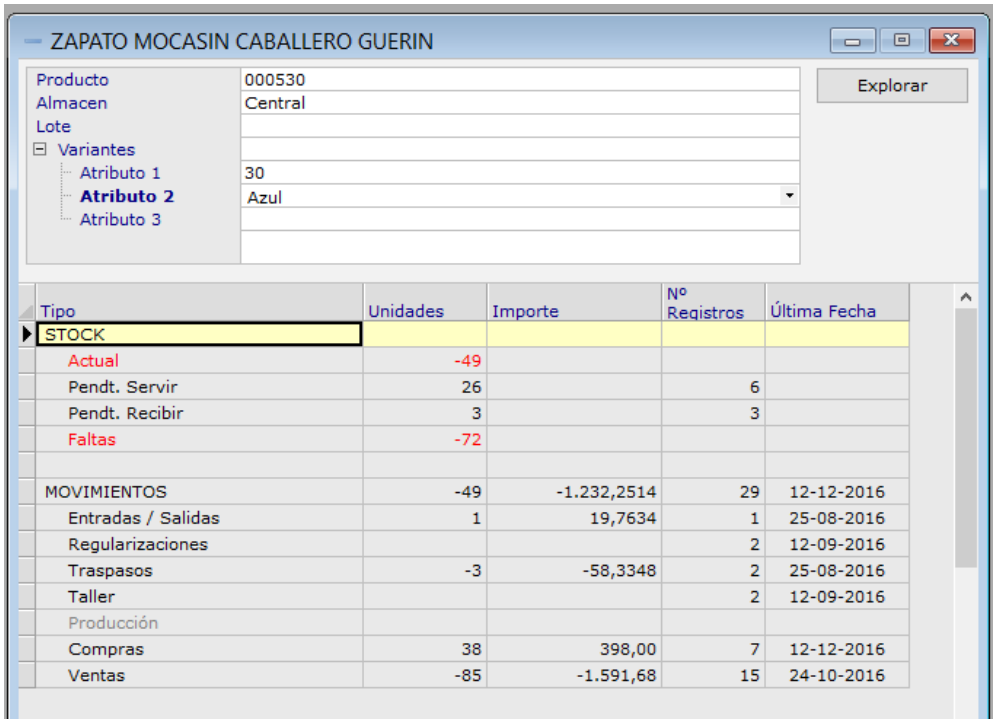

Documentos con variantes:

Para realizar operaciones de compra/venta/… de un producto con variantes solo hace falta incluir las columnas: “Variante Atributo1, Variante Atributo2,… ”:

En este ejemplo vemos la venta del mismo modelo de zapato pero en tres tipos de variantes.

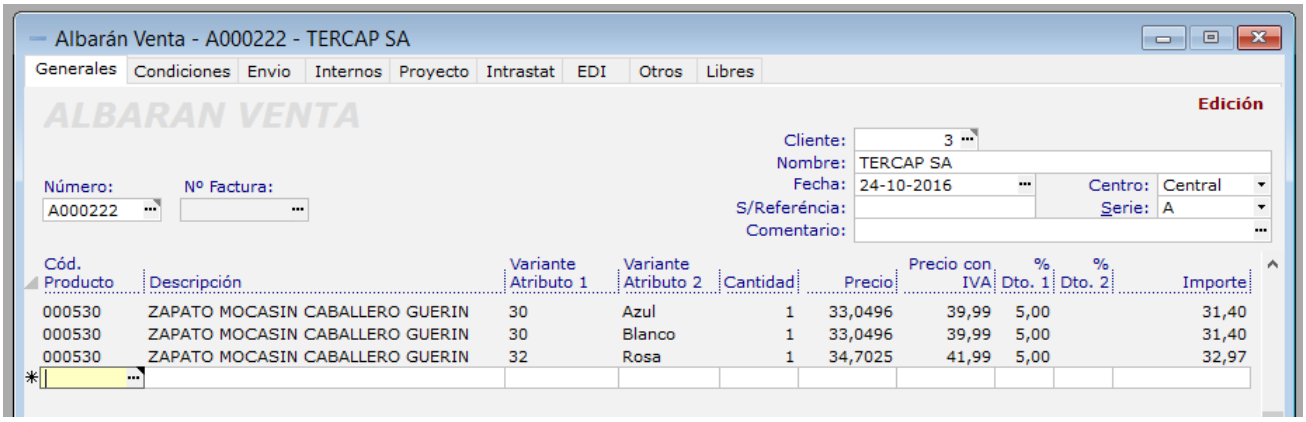

Selector de Variantes

Para facilitar la introducción rápida de variantes en los documentos se ha incluido un selector de variantes.
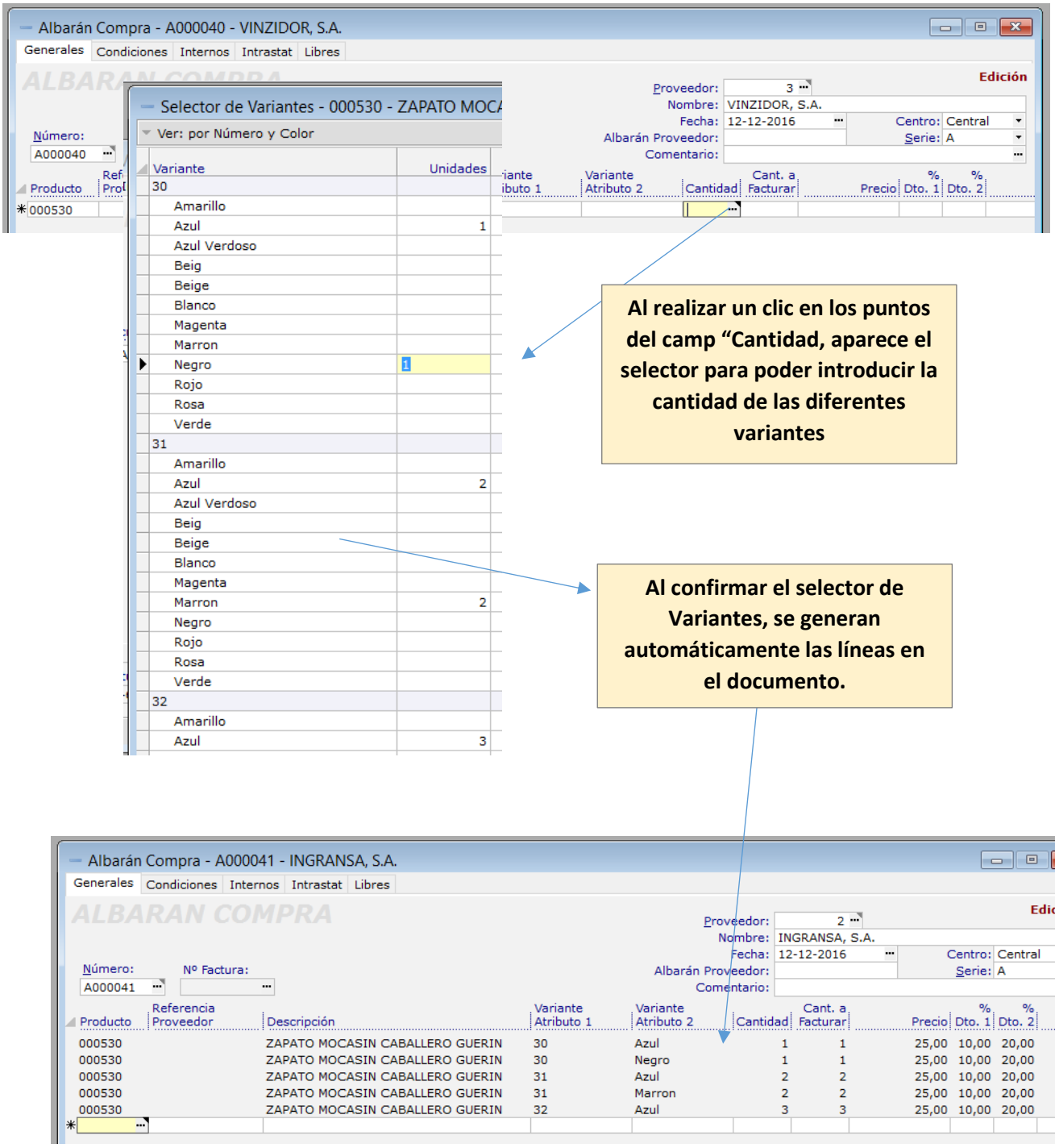
Ejemplo de la selección de 5 variantes en un albarán de compras: