CORUS

Novedades de la versión 7.20

Principales Novedades CORUS sql 7.20

La nueva versión incluye muchas novedades, pero en este ejemplo detallaremos las más importantes:

- **Explorar** en Clientes, Proveedores y Productos.
- Presentación **Modelo 349**. IVA Intracomunitario
- Presentación declaración **Intrastat**
- **Tarbase:** Las Tarifas de sus proveedores en CORUS
- **Rediseño del Módulo TPV** con nuevas funcionalidades
- Módulo de **Taller**, **adaptado para otros tipos de talleres que no sean de vehículos**.
- Adaptaciones para poder comprar/vender productos Fitosanitarios.
- Adaptaciones para poder **emitir** facturas de compras para el sector agrícola, con la correspondiente retención IRPF e IVA Especial.

Explorar

Nueva función para explorar la situación de los Clientes, Proveedores y Productos.

Ejemplo de la exploración del cliente: 3 Tercap, S.A.

La ventana de la izquierda muestra todos los datos encontrados del cliente y en la ventana de la derecha solo muestra los datos que se han encontrado del documento "A000007"

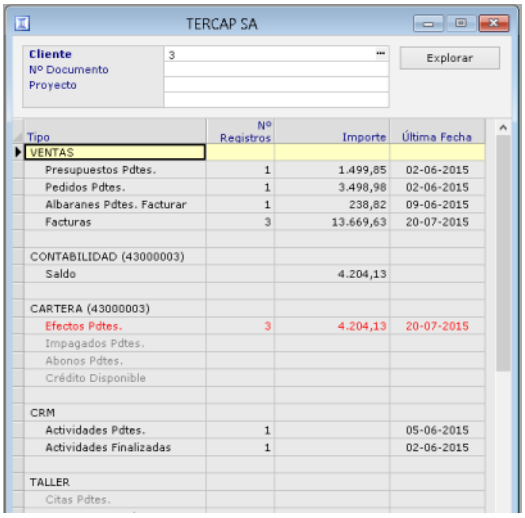

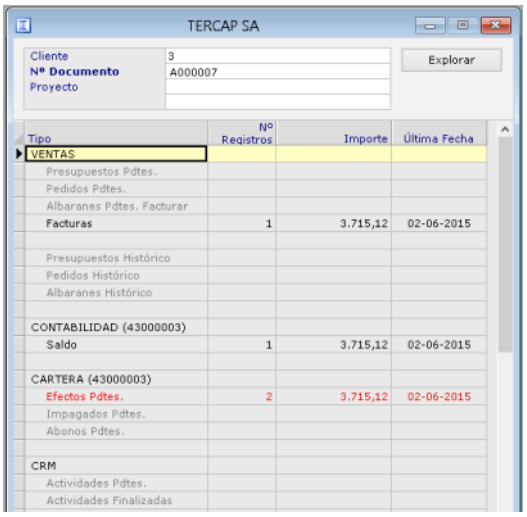

Como es habitual en CORUS en cada caso siempre se podrá realizar el "drilldown", es decir realizar un doble clic en cada apartado para que nos muestre el detalle de la información.

En este ejemplo vemos el detalle de todas las facturas del cliente:

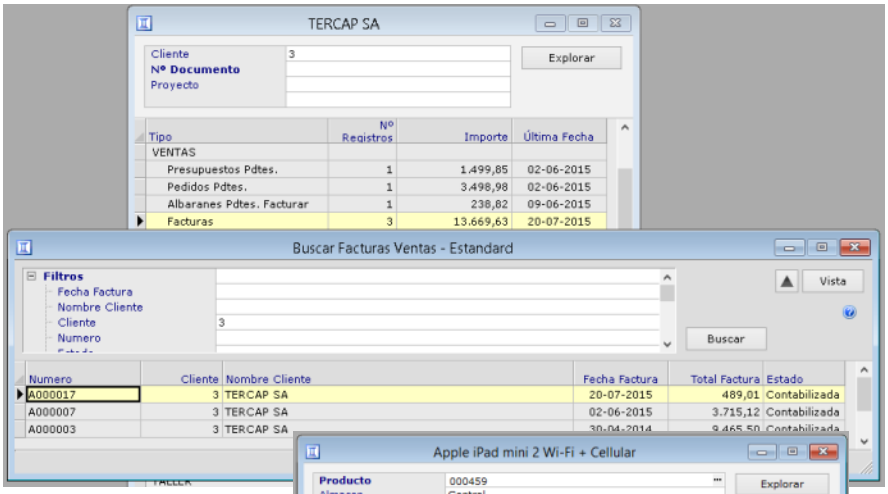

Explorar en Productos

En este ejemplo vemos los datos encontrados de

Del producto 000459 "Apple ipad…"

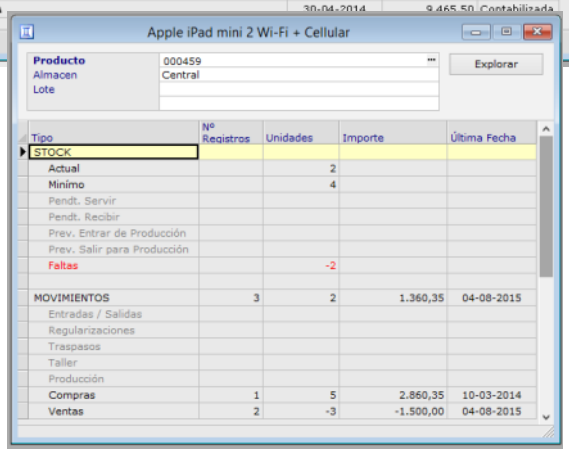

Modelo 349. Intracomunitario

Nueva opción para poder presentar la declaración del IVA Intracomunitario (349)

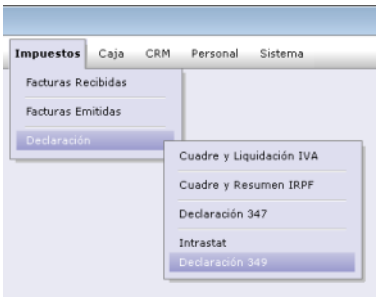

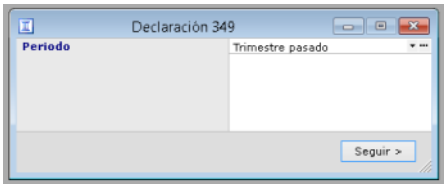

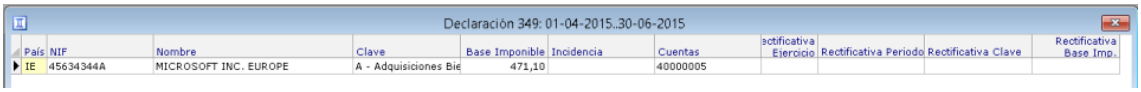

Intrastat

Con esta versión CORUS sql ya está preparada para poder presentar las declaraciones informativas del Intrastat. Para ello se han incluido nuevos campos en las fichas de Producto, Cliente y Proveedor para poder presentar este modelo.

Ficha cliente con la nueva pestaña Intrastat

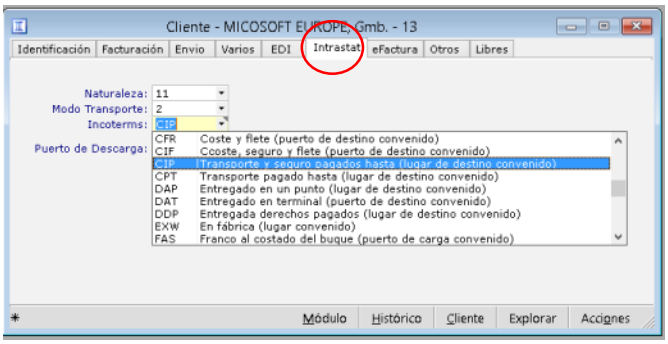

En los **documentos de compras y ventas** también se han incluido los campos para poder rellenar los datos necesarios para la presentación del Intrastat.

Albarán de ventas con nueva pestaña Intrastat y nuevos campos en la línea del producto.

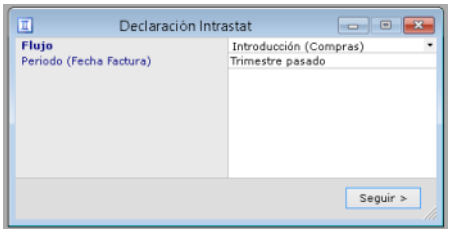

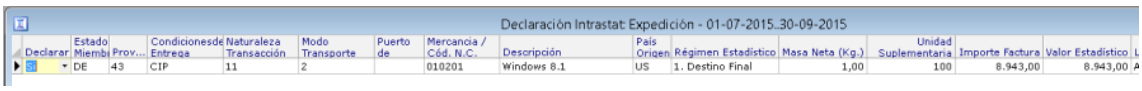

Tarbase

El módulo permite tener las tarifas completas de sus proveedores en CORUS sql. Gracias a ello el usuario podrá:

- Importar de forma muy fácil **(copiar y pegar del portapapeles)** las tarifas de los proveedores en formato Excel.
- Crear automáticamente nuevos productos desde la tarifa del proveedor
- Actualizar **automáticamente las tarifas de los productos de CORUS con los productos importados**.

Ejemplo de tarifa de un proveedor en formato Excel:

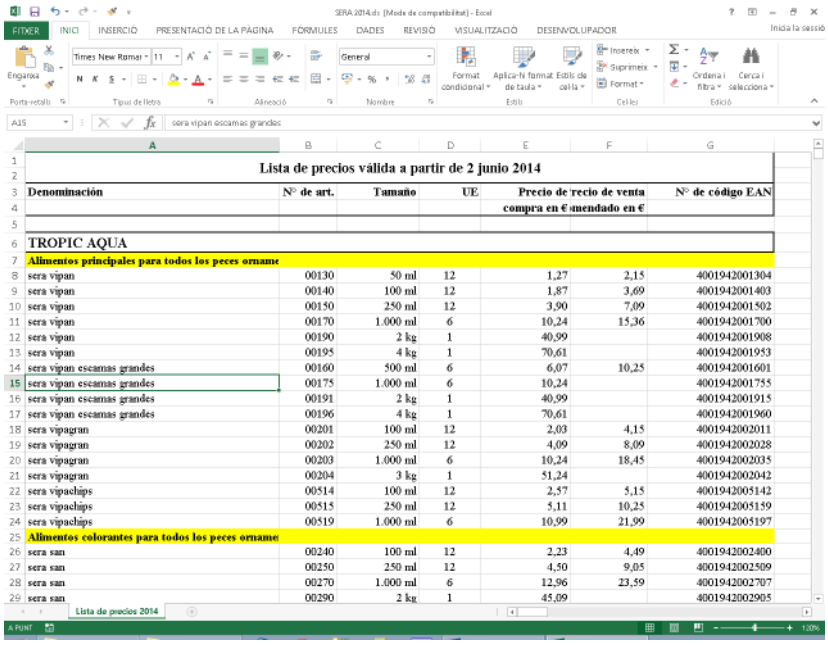

Lista de precios válida a partir de 2 junio 2014

Denominación	Nº de art.	Tamaño	UE	Precio de compra en €	Precio de venta recomendado en €	Nº de código EAN
TROPIC AQUA						
Alimentos principales para todos los peces orname						
sera vipan	00130	50 ml	12	1,27	2,15	4001942001304
sera vipan	00140	100 ml	12	1,87	3,69	4001942001403
sera vipan	00150	250 ml	12	3,90	7,09	4001942001502
sera vipan	00170	1.000 ml	6	10,24	15,36	4001942001700
sera vipan	00190	2 kg	1	40,99		4001942001908
sera vipan	00195	4 kg	1	70,61		4001942001953
sera vipan escamas grandes	00160	500 ml	6	6,07	10,25	4001942001601
sera vipan escamas grandes	00175	1.000 ml	6	10,24		4001942001755
sera vipan escamas grandes	00191	2 kg	1	40,99		4001942001915
sera vipan escamas grandes	00196	4 kg	1	70,61		4001942001960
sera vipagran	00201	100 ml	12	2,03	4,15	4001942002011
sera vipagran	00202	250 ml	12	4,09	8,09	4001942002028
sera vipagran	00203	1.000 ml	6	10,24	18,45	4001942002035
sera vipagran	00204	3 kg	1	51,24		4001942002042
sera vipachips	00514	100 ml	12	2,57	5,15	4001942005142
sera vipachips	00515	250 ml	12	5,11	10,25	4001942005159
sera vipachips	00519	1.000 ml	6	10,99	21,99	4001942005197
Alimentos colorantes para todos los peces orname						
sera san	00240	100 ml	12	2,23	4,49	4001942002400
sera san	00250	250 ml	12	4,50	9,05	4001942002509
sera san	00270	1.000 ml	6	12,96	23,59	4001942002707
sera san	00290	2 kg	1	45,09		4001942002905

Definición de los parámetros de la hoja Excel para poder pegarlos en CORUS:

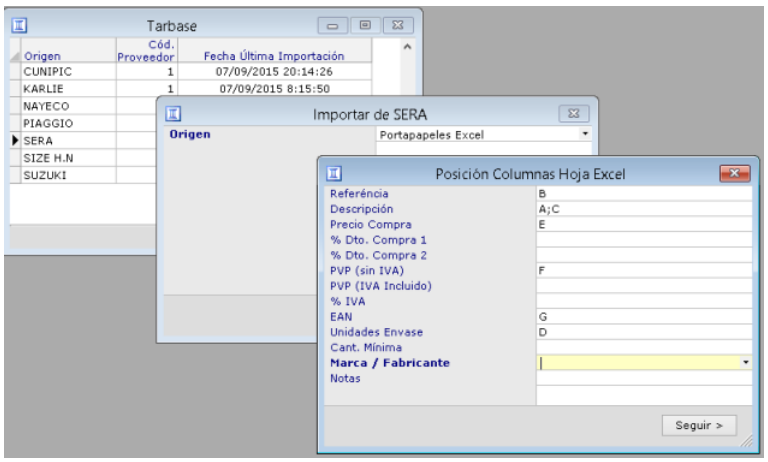

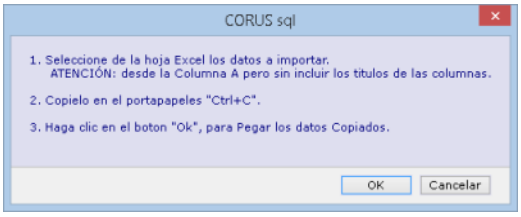

*Resultado de pegar las tarifas del proveedor en **Tarbase**.*

Datos Pegados del Portapapeles

Referéncia	Descripción	Precio Compra	Precio Venta (sin IVA)	PVP (IVA Incluido)	% IVA	EAN	Unidades Envase	Notas
00130	sera vipan 50 ml	1,27	2,15	2,6015	21	4001942001304	12	Alimentos principales para todos
00140	sera vipan 100 ml	1,87	3,69	4,4649	21	4001942001403	12	Alimentos principales para todos
00150	sera vipan 250 ml	3,9	7,09	8,5789	21	4001942001502	12	Alimentos principales para todos
00170	sera vipan 1.000 ml	10,24	15,36	18,5856	21	4001942001700	6	Alimentos principales para todos
00190	sera vipan 2 kg	40,99			21	4001942001908	1	Alimentos principales para todos
00195	sera vipan 4 kg	70,61			21	4001942001953	1	Alimentos principales para todos
00160	sera vipan escamas grandes 500 ml	6,07	10,25	12,4025	21	4001942001601	6	Alimentos principales para todos
00175	sera vipan escamas grandes 1.000 ml	10,24			21	4001942001755	6	Alimentos principales para todos
00191	sera vipan escamas grandes 2 kg	40,99			21	4001942001915	1	Alimentos principales para todos
00196	sera vipan escamas grandes 4 kg	70,61			21	4001942001960	1	Alimentos principales para todos
00201	sera vipagran 100 ml	2,03	4,15	5,0215	21	4001942002011	12	Alimentos principales para todos
00202	sera vipagran 250 ml	4,09	8,09	9,7889	21	4001942002028	12	Alimentos principales para todos
00203	sera vipagran 1.000 ml	10,24	18,45	22,3245	21	4001942002035	6	Alimentos principales para todos
00204	sera vipagran 3 kg	51,24			21	4001942002042	1	Alimentos principales para todos
00514	sera vipachips 100 ml	2,57	5,15	6,2315	21	4001942005142	12	Alimentos principales para todos
00515	sera vipachips 250 ml	5,11	10,25	12,4025	21	4001942005159	12	Alimentos principales para todos
00519	sera vipachips 1.000 ml	10,99	21,99	26,6079	21	4001942005197	6	Alimentos principales para todos
00240	sera san 100 ml	2,23	4,49	5,4329	21	4001942002400	12	Alimentos colorantes para todos
00250	sera san 250 ml	4,5	9,05	10,9505	21	4001942002509	12	Alimentos colorantes para todos
00270	sera san 1.000 ml	12,96	23,59	28,5439	21	4001942002707	6	Alimentos colorantes para todos

Importar

*Buscar el precio de un producto en **Tarbase** y crearlo en la tabla de Productos CORUS sql:*

Buscar en Tarbase - Estandard

Filtros
Referéncia
Origen: SERA
Descripción: *vipagran*
EAN
[Añadir Filtros...]

Vista
Buscar

Origen	Referéncia	Descripción	Precio Venta (sin IVA)	PVP (IVA Incluido)	Precio Compra	% Dto. Compra 1	Notas
SERA	00201	sera vipagran 100 ml	4,15	5,0215	2,03		Alimentos principales p
SERA	00202	sera vipagran 250 ml	8,09	9,7889	4,09		Alimentos principales p
SERA	00203	sera vipagran 1.000 ml	18,45	22,3245	10,24		Alimentos principales p
SERA	00204	sera vipagran 3 kg			51,24		Alimentos principales p
SERA	00700	sera vipagran baby 50 ml	3,85	4,6585	1,91		Alimentos principales
SERA	00705	sera vipagran			3,06		Alimentos para cría
SERA	00708	sera vipagran			34,83		Alimentos para cría

Crear Producto

Código	000516
Descripción	sera vipagran 100 ml
Categoria	01:10
Grupo Contable	General
Tipo IVA	Normal

Crear

Tarbase | Selecciona
Crear Producto F6

Producto - 000516 - sera vipagran 100 ml

Generales | Tarifas | Compra | Venta | Varios | Intrastat | Otros | Libres

PRODUCTO

Código: 000516
Nombre: sera vipagran 100 ml

Clasificación
Categoria: 01:10 SSD
G. Contable: General
Referéncia: 00201
EAN: 4001942002011
IVA: Normal
Estatus: Activo
Trazabilidad: No
Bloqueado: No
Und. Medida:
Control de Stock: Si

Almacen: Central
Stock Actual: 0
Pdte. Recibir: 0
Pdte. Servir: 0
Stock Mínimo: 0
Ubicación:
Coste Medio:

Costes
Coste Estand.: 2,03
% Dtos:
Coste Neto: 2,03
Último Coste:

Venta
Base Cálculo:
Redondear: 2 Decim.
% Margen:
Precio: 4,15
Precio + IVA: 5,02
% Margen Actual
Coste Neto: 51,08
Último Coste:

Comentario: Alimentos principales para todos los peces ornamentales

Módulo | Histórico | Conjunto | Producto | Explorar | Acciones

Rediseño del módulo TPV

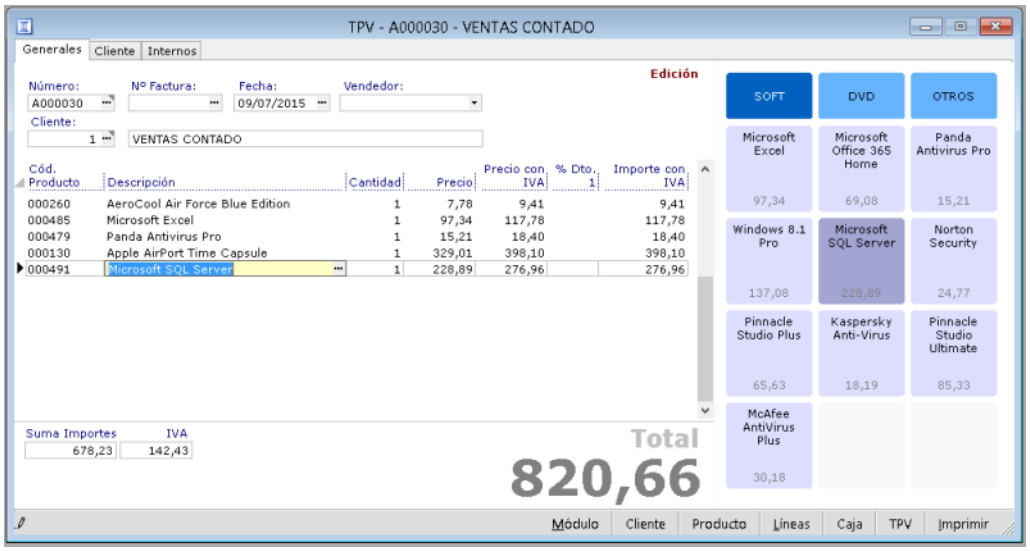

Este nuevo módulo permite:

- Definir unos botones predefinidos con los productos más habituales.
- Impresión de facturas simplificadas
- Llevar el control de la caja
- Realizar ventas con IVA Incluido (**evita el error del redondeo de decimales en el total por el cálculo del IVA**.)
- Contabilización automática de ventas y cobros.

Rediseño del módulo Taller

Se ha rediseñado para que se adapte a cualquier tipo de taller.

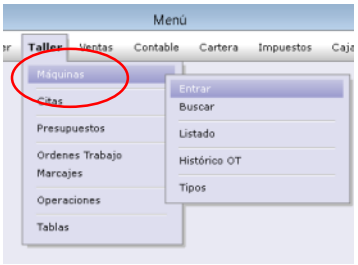

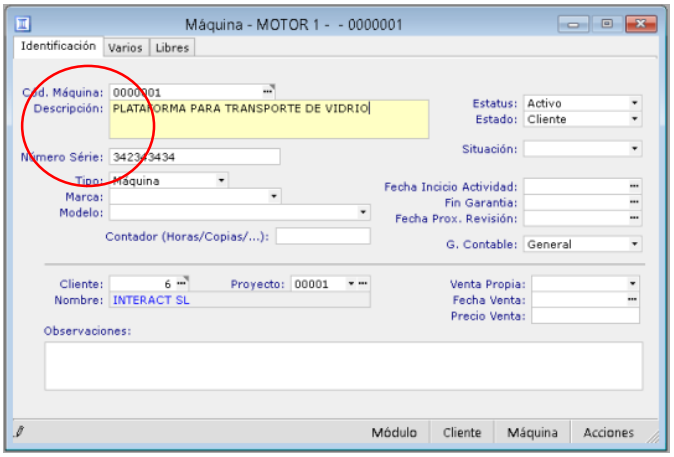

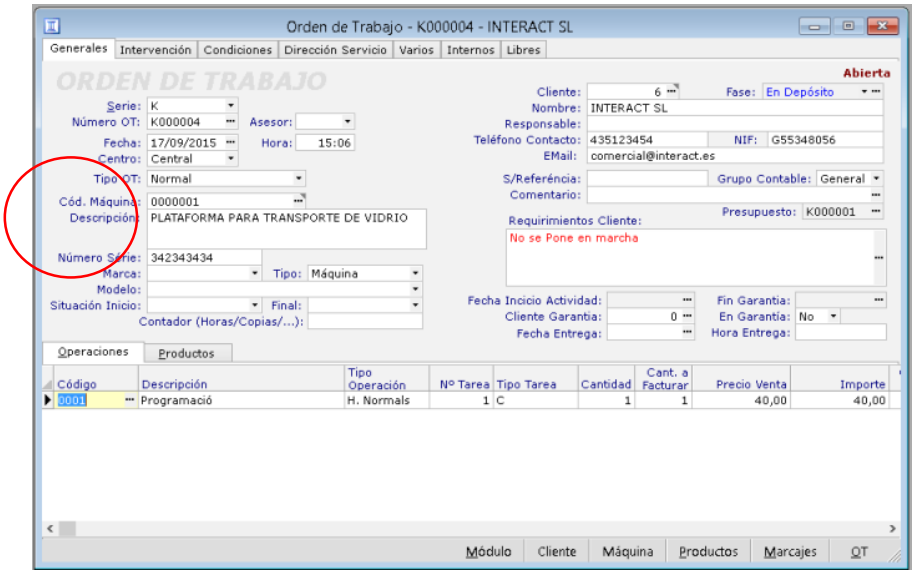

Con el nuevo módulo es posible introducir las horas trabajadas directamente sin tener que utilizar el módulo de Marcajes.

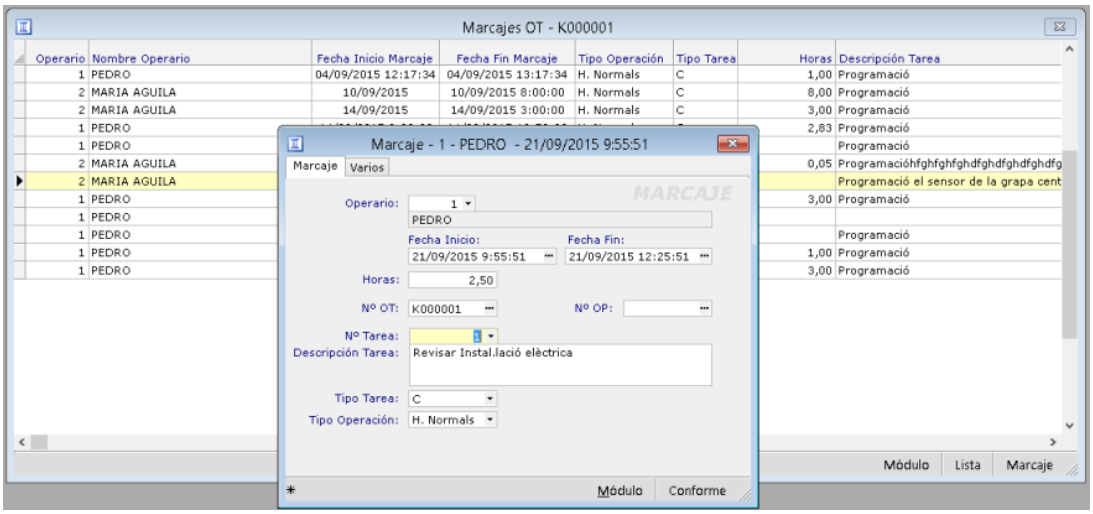

Des de una Orden de Producción se puede crear un pedido de Compra y quedan vinculados, de esta forma al llegar el albarán de compra podemos saber a qué O.P. está vinculada:

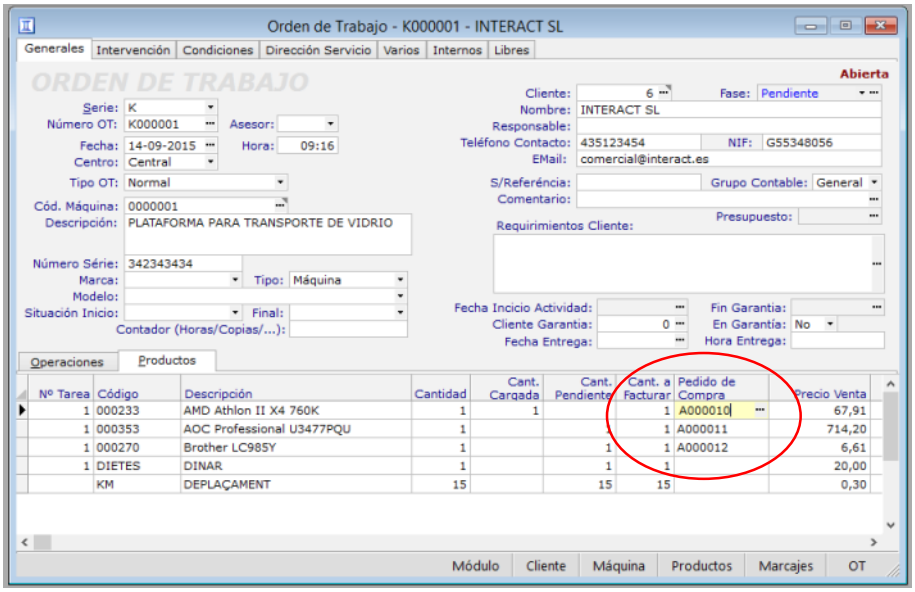

Compras y Ventas de Productos Fitosanitarios

Ahora podrá marcar los productos fitosanitarios y podrá guardar un número de registro y si categoría toxicológica.

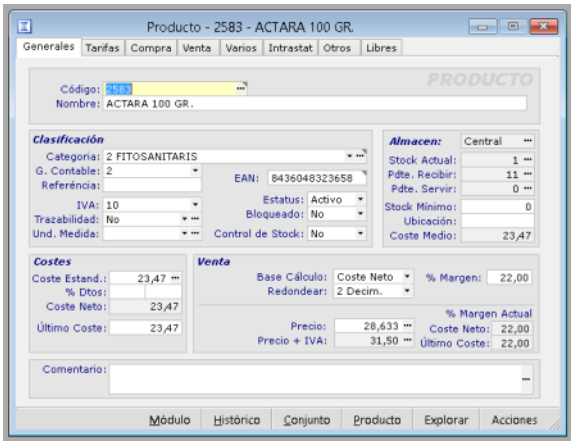

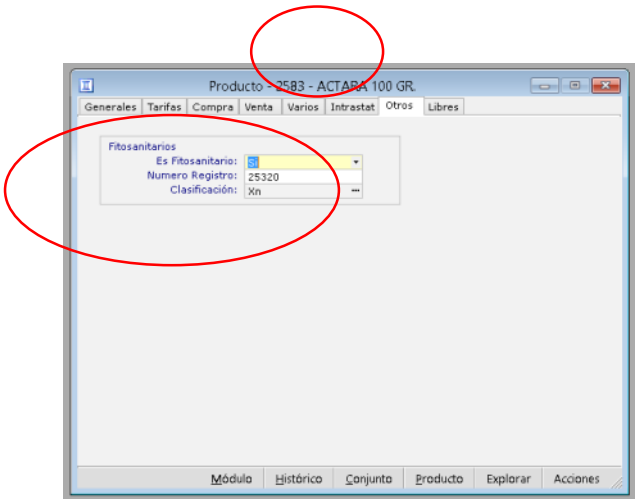

En la ficha del cliente podrá introducir el número de carnet de manipulador para clientes que utilicen productos fitosanitarios

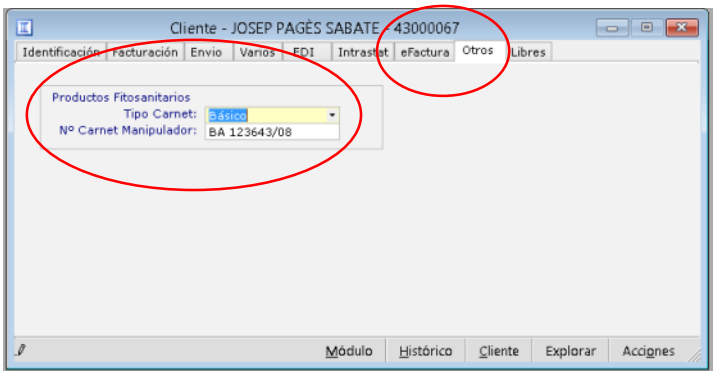

Al realizar la venta de un producto fitosanitario el programa obligara a que el cliente nos proporcione el número de carnet de manipulador si previamente no lo tenemos en la ficha del cliente, además de poder introducir el número de lote del producto a vender.

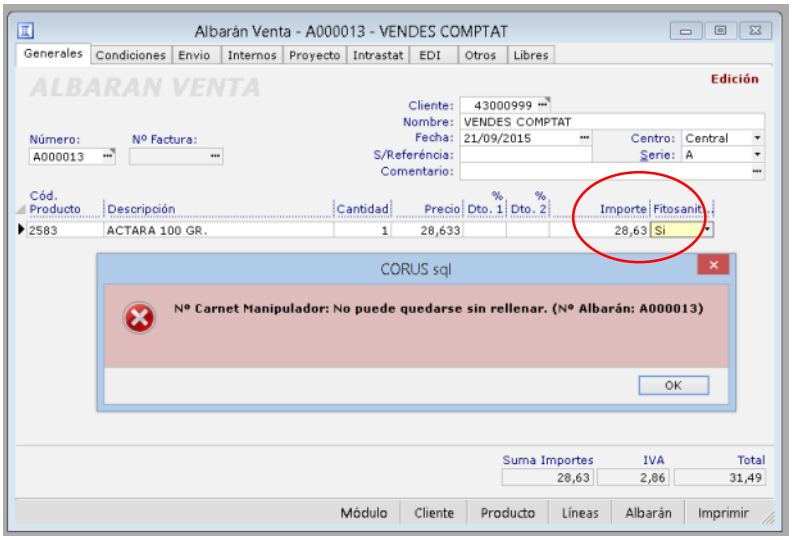

Con este módulo también podrá listar el histórico de las compras y ventas de los productos fitosanitarios en el caso de que la autoridad se lo pida.

Ventas

Compras

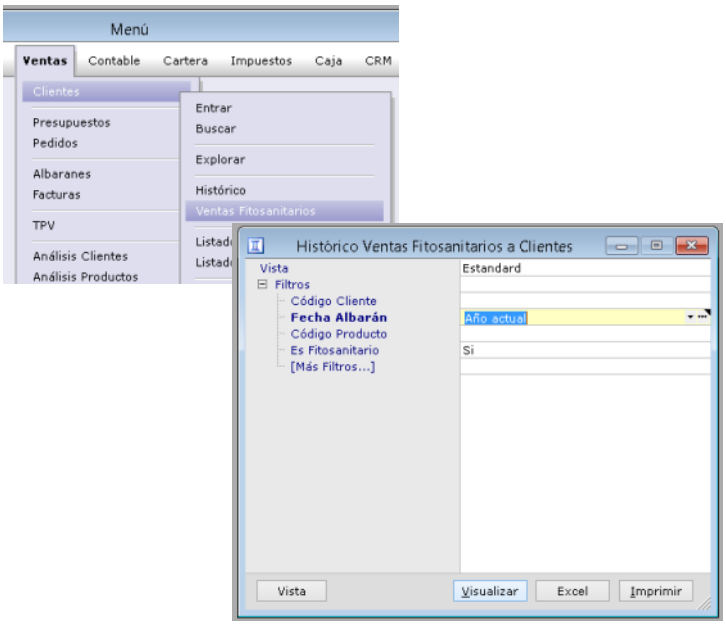

Otras novedades que también incluye esta versión

- Nuevas ventanas para las búsquedas de los documentos de Ventas y Compras:
  - Mucho más rápidas
  - Además se pueden incluir el total del documento y el número de líneas.

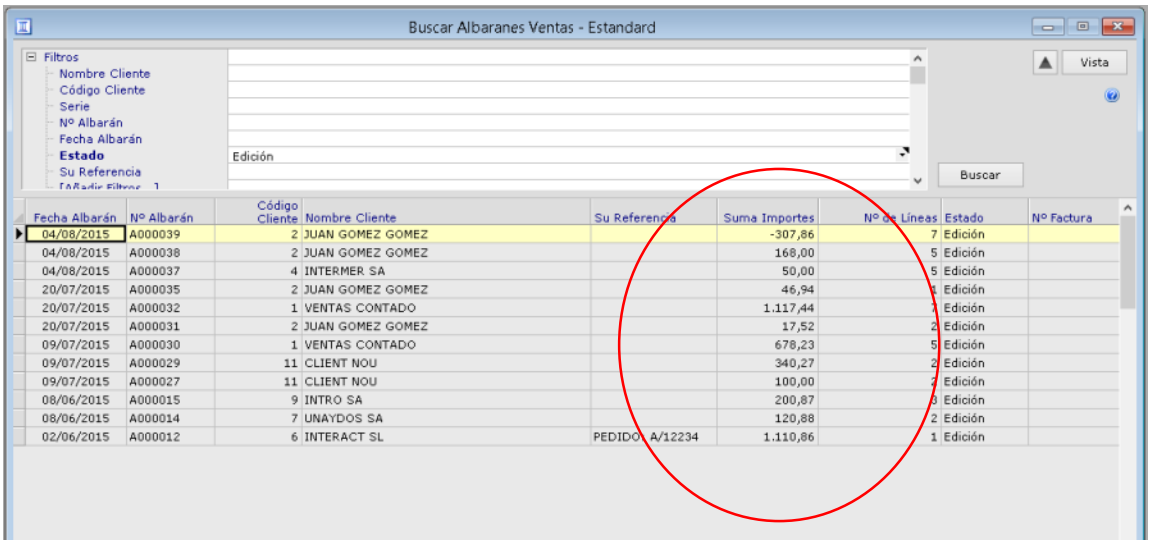

- Proyectos. Ahora se pueden definir centros administrativos para la e-factua (electrónica)

- Módulo de Alquiler permite también el alquiler de servicios

- El límite de crédito se calcula más rápido por lo que en las ventas en mostrador se aceleran más.

- Nuevo módulo para pasar los albaranes de ventas a Histórico.

- Al facturar albaranes de compra y venda permite ver el total de albaranes seleccionados:

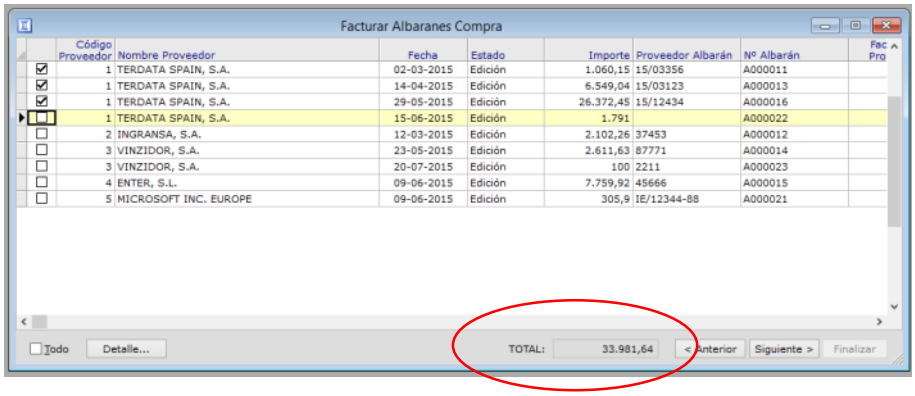

- Ahora es posible Duplicar los documentos. (Presupuestos, Pedidos, Albaranes (incluso a otra empresa)

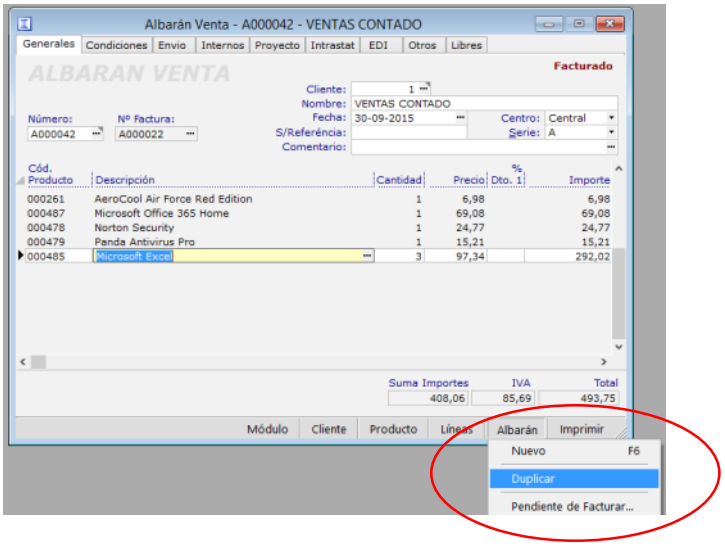

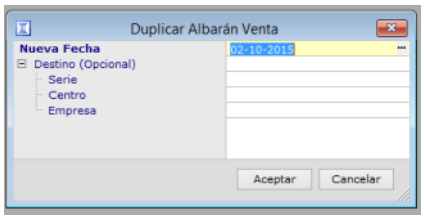

- Etiquetas rápidas para Clientes, Proveedores y Productos:

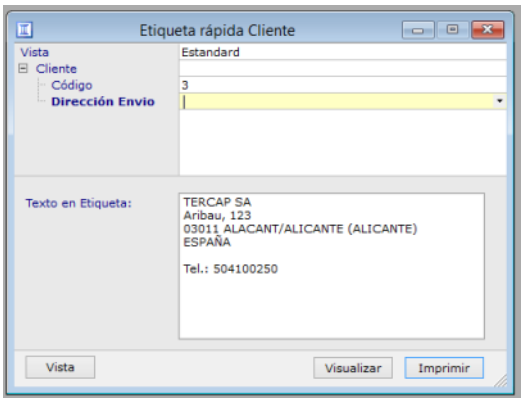

- Nueva tabla per Definir los tipos de IRPF y poderlos aplicar a la ficha del cliente y/o proveedor:

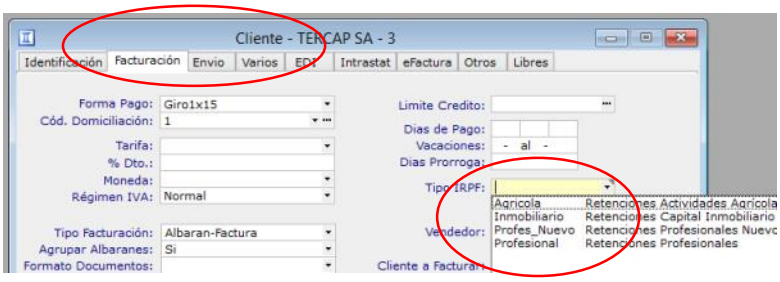

- Nueva opción per Imprimir factures de Compras (especial para las compras en el sector agrícola). Además: Calcula IRPF y Suplidos.

- Tipos de IVA. Ara se puede definir una cuenta de contabilización separada para el Recargo de equivalencia.

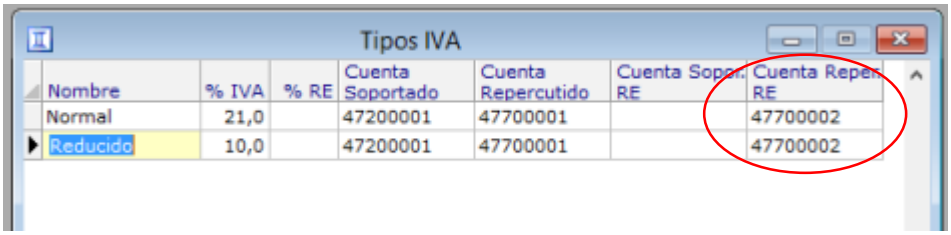
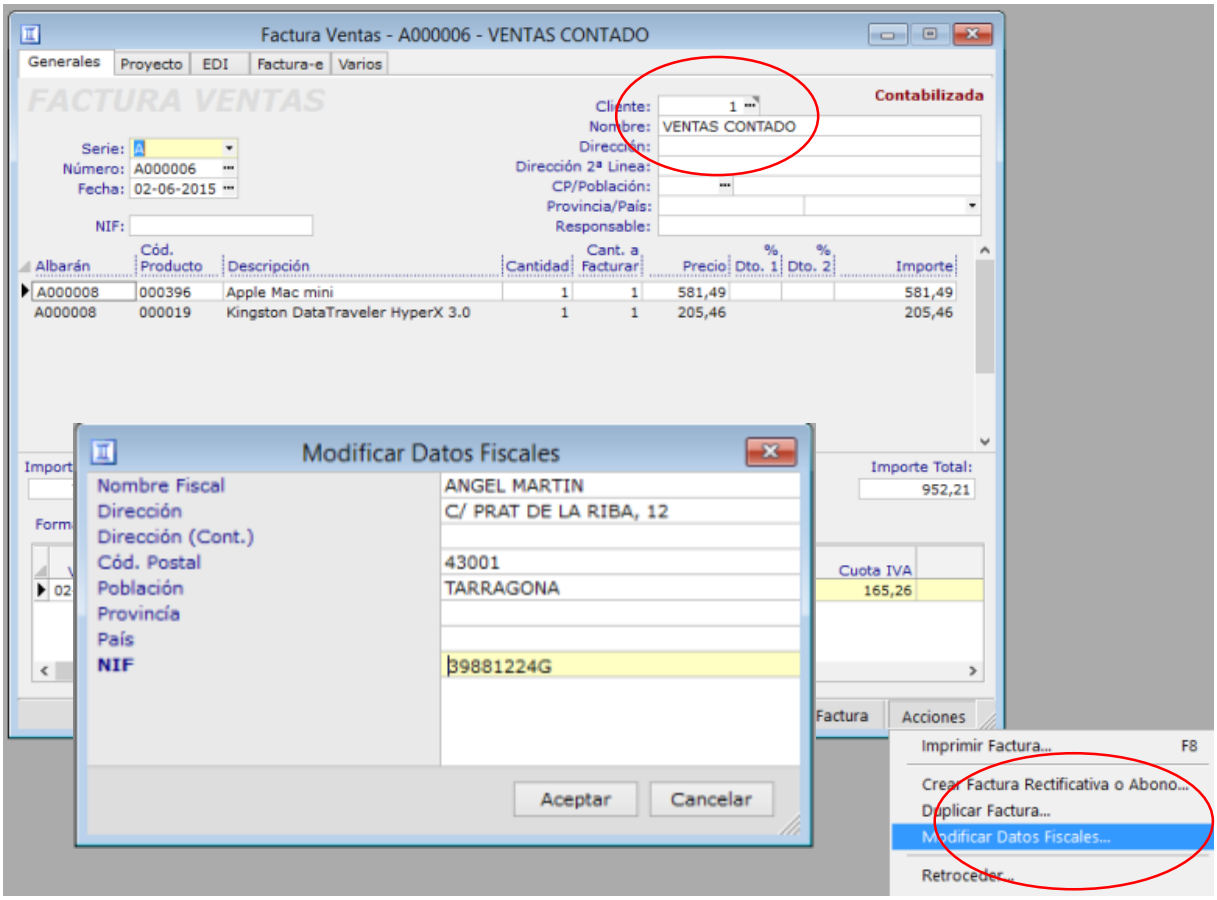
- Ahora se pueden añadir los Datos Fiscales del cliente en una factura de "cliente contado" **sin tener que retroceder la factura**. (Incluso si esta esta contabilizada)